DÜNYANIN EN ÜNLÜ UZAY KAHRAMANI

GORDON

CİLT 14

HAFTALIK GENÇLİK MECMUASI

10 LİRA

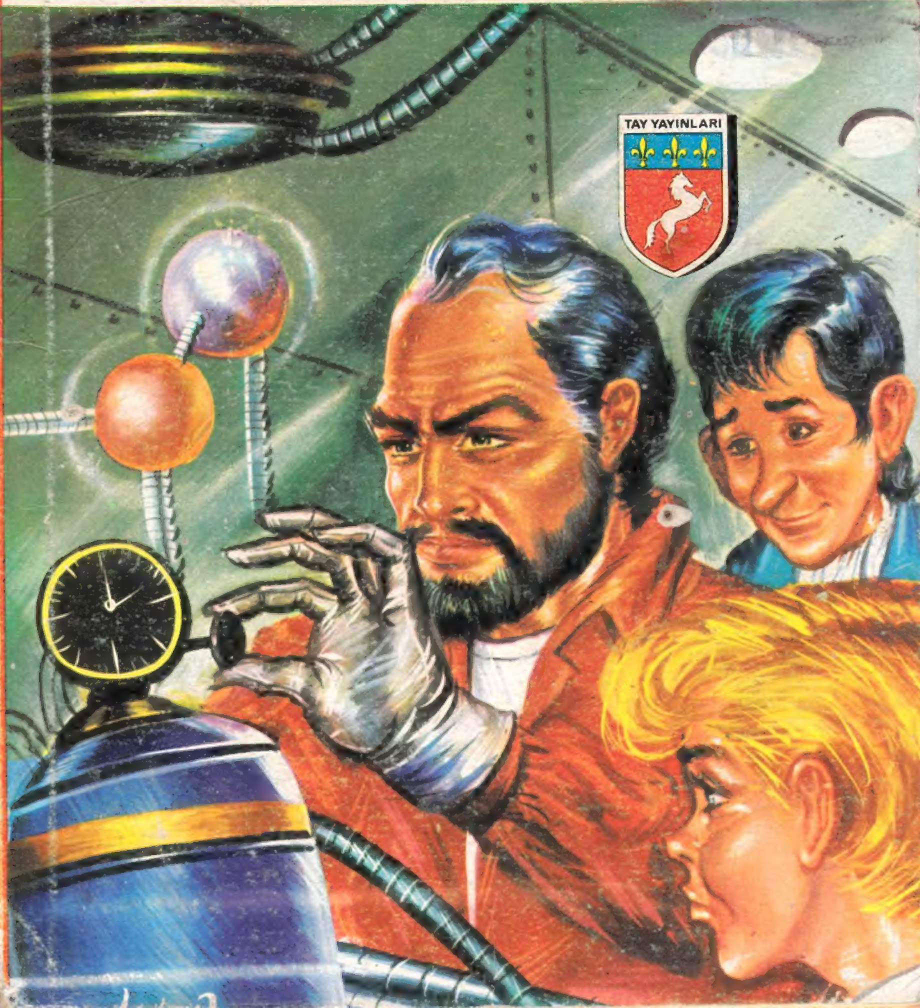

VENÜS HAREKÂTI

GORDON

YENİ MACERA

© King Features Syndicate, Inc., 1970. World rights reserved.

© Copyright Opera Mundi - K.F.S.

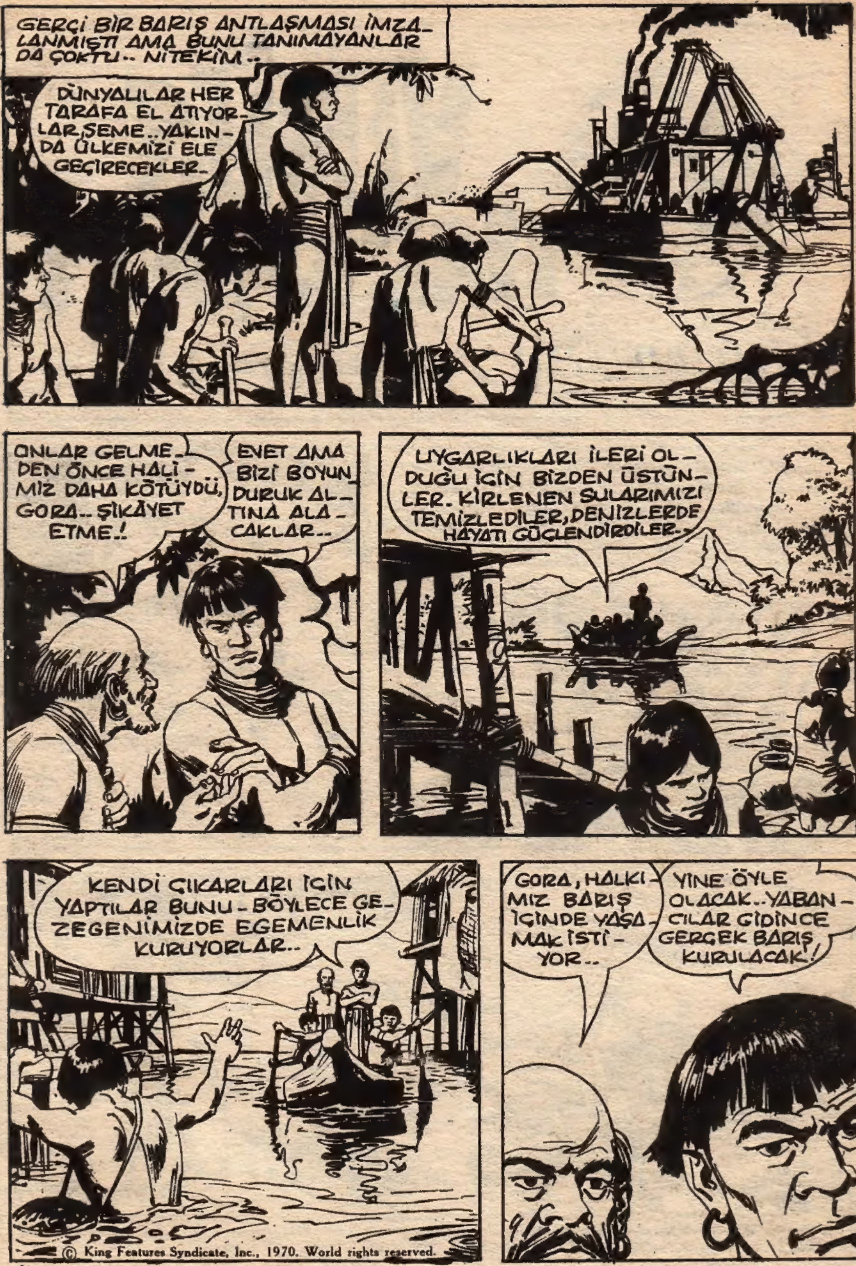

© King Features Syndicate, Inc., 1970. World rights reserved.

BU SIRADA VENÜS UZAY LİMANINDA..
GORDON, SENİN GİBİ SERÜVENİ SEVEN BİRİNİ BÖYLE SESSİZ BİR YERE HANGİ RÜZGÂR ATTI?. HOŞ GELDİN DALE!.
GÖREVLENDİRME KOMPÜTERİ BİR DEĞİŞİKLİK YAPMAK İSTEDİ GALİBA..
SEN VENÜS'DE EN ÇOK YUNUSLARI SEVERSİN.. DOSTUN BRAD ONLARI DURMADAN GELİŞTİRİYOR. ZATEN BURADA EN YAKIN DOSTUMUZ YUNUS BALIKLARI.
BAK! BALIKÇI TEKNELERİMİZE KILAVUZLUK YAPIYORLAR!.
BİZ GÖRMEYELİ VENÜS BİR HAYLİ DEĞİŞMİŞ ALBAY!.. BURAYA TAM ANLAMIYLA YERLEŞMİŞSİNİZ.. TEBRİKLER!.
EVET AMA BU KOLAY OLMADI DALE!!
BİRAZ SONRA KAPTAN STORM, GORDON VE DALE DALMAK İÇİN HAZIRLANMAYA BAŞLADILAR..

© King Features Syndicate, Inc., 1970.

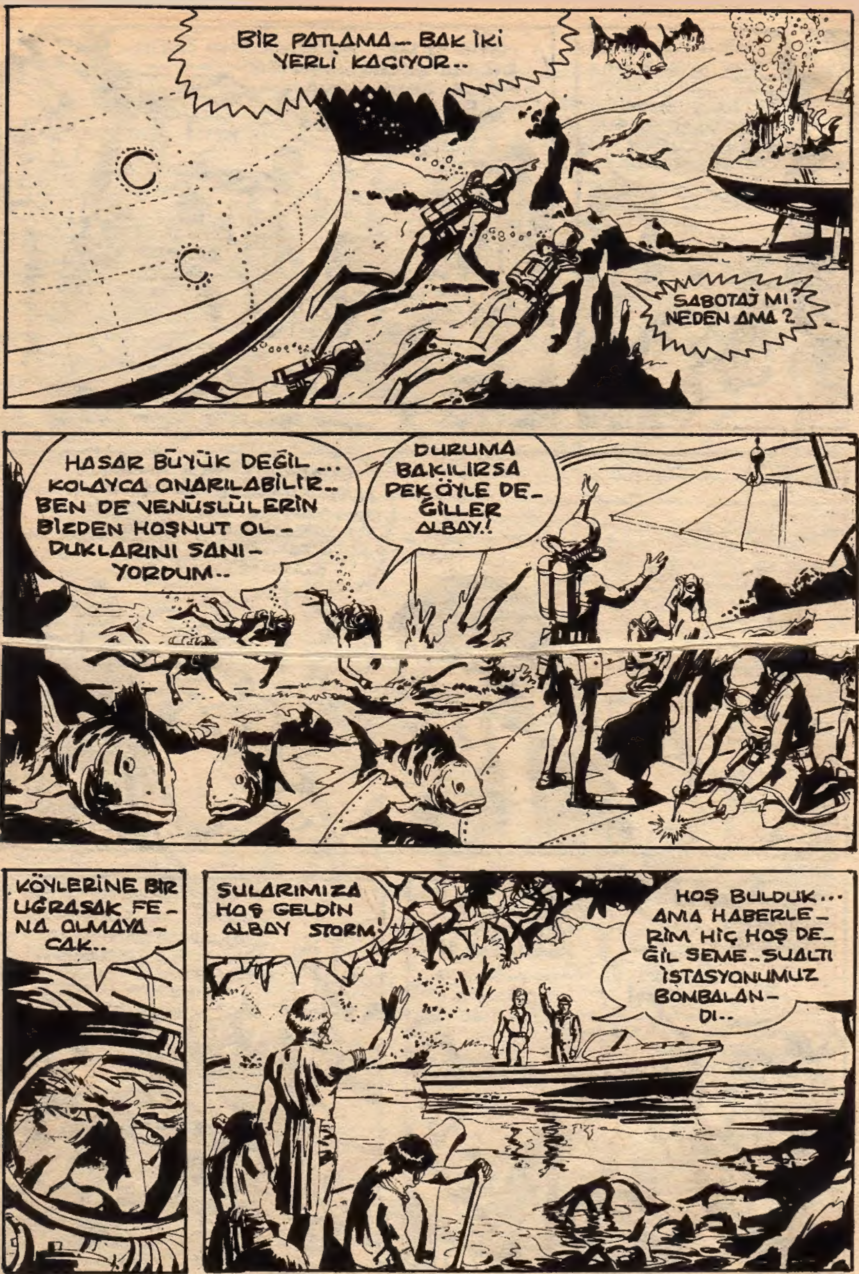
BİR PATLAMA... BAK İKİ YERLİ KAÇIYOR..
SABOTAJ MI? NEDEN AMA ?
HASAR BÜYÜK DEĞİL... KOLAYCA ONARILABİLİR.. BEN DE VENÜSLÜLERİN BİZDEN HOŞNUT OL-DUKLARINI SANI-YORDUM..
DURUMA BAKILIRSA PEK ÖYLE DE-ĞİLLER ALBAY.!
KÖYLERİNE BIR UĞRASAK FE-NA OLMAYA-CAK..
SULARIMIZA HOŞ GELDİN ALBAY STORM!
HOŞ BULDUK... AMA HABERLE-RİM HİÇ HOŞ DE-ĞİL SEME.. SUALTI İSTASYONUMUZ BOMBALAN-DI..

© King Features Syndicate, Inc., 1970. World rights reserved.

© King Features Syndicate, Inc., 1970. World rights reserved.

EVET, ONLAR BİZİ İSTEMİYORLAR FAKAT..
BİZDEN YANA OLANLAR DA VAR. BUNLARIN SAYISINI ARTTIRIP GÜÇLENDİRMEMİZ LAZIM..
GORA ONLARI DA KENDİ SAFINA ÇEKMEDEN YERLİLERLE TEMASA GEÇMELİYİZ..
FAKAT BUNA PEK FIRSAT BULAMAYACAĞIZ GALİBA..
GORDON SİLÂHLI YERLİLERİ TAM ZAMANINDA GÖRMÜŞTÜ.. HEMEN ARKADAŞLARINI UYARDI..
DİKKAT.. KORUYUN KENDİNİZİ..!

GORDON DA YERE YATINCA KONTROLSÜZ KALAN MOTOR KÖYE DOĞRU YÖNELDİ..
KULÜBELERE ÇARPMA-DAN KAÇINMALIYIM.!
YERLİLER BİZİ İKİNCİ KEZ GÜÇ DURUMDA BIRAKTILAR GORDON.. BAŞKA ÇARE DÜŞÜNMELİYİZ.!
© King Features Syndicate, Inc., 1970. World rights reserved.
DÜNYALILAR BİZİM DOS-TUMUZDUR. ONLARA NASIL SALDIRIR-SINIZ?.
KONUŞMA İHTİYAR. VENÜS'Ü VENÜSLÜLER YÖNETECEKTİR.!
DÜNYALILARI ŞİDDET YOLUYLA VENÜS'DEN KOVMAK İSTE-YEN GORA KENDİ IRKDAŞ-LARINA KARŞI DA ŞİDDET KULLANI-YORDU..

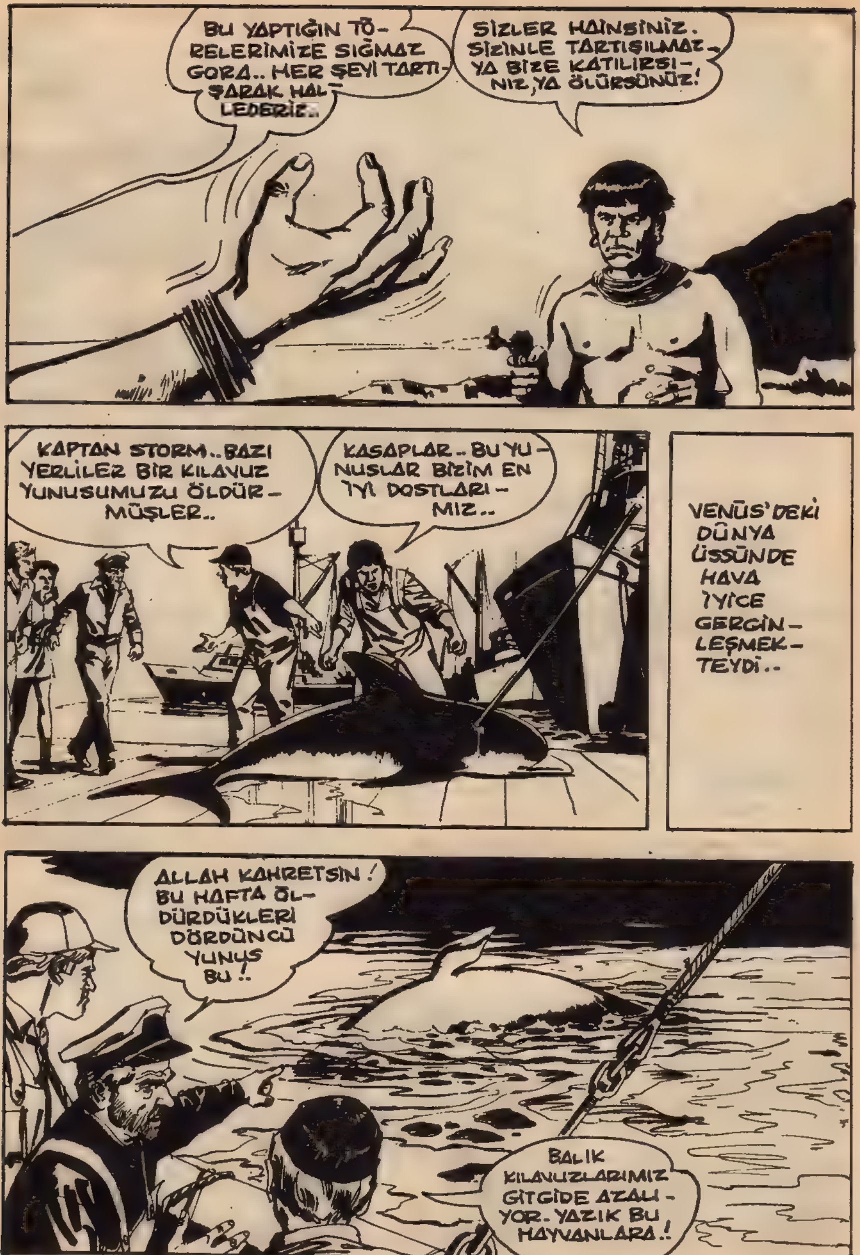
BU YAPTIĞIN TÖRELERİMİZE SIĞMAZ GORA.. HER ŞEYİ TARTIŞARAK HALLEDERİZ..
SİZLER HAİNSİNİZ. SİZİNLE TARTIŞILMAZ. YA BİZE KATILIRSINIZ, YA ÖLÜRSÜNÜZ!
KAPTAN STORM.. BAZI YERLİLER BİR KILAVUZ YUNUSUMUZU ÖLDÜRMÜŞLER..
KASAPLAR.. BU YUNUSLAR BİZİM EN İYİ DOSTLARIMIZ..
VENÜS'DEKİ DÜNYA ÜSSÜNDE HAVA İYİCE GERGİNLEŞMEKTEYDİ..
ALLAH KAHRETSİN! BU HAFTA ÖLDÜRDÜKLERİ DÖRDÜNCÜ YUNUS BU!..
BALIK KILAVUZLARIMIZ GİTGİDE AZALIYOR. YAZIK BU HAYVANLARA!

BİRİLERİ AĞLARI YIRTMIŞ..!
YERLİLERİN İŞİDİR..YAKALANAN BALIKLARI DA SALMIŞLAR.!
TAMAM..AĞLAR DOLDU..ÇEKİN BAKALIM..
AVIMIZ BEREKETLİ OLURSA VİSKİLER BENDEN ÇOCUKLAR..
DAHA DOLMASIN MI ? ON SAATTİR BEKLİYORUZ.!
NEE? BALIKLARA NE OLDU?
YİNE MELUN YERLİLER AĞI KESMİŞLER.!
BUNLAR FAZLA OLDULAR ARTIK..BU İŞİ ŞİDDET HALLEDER..HADLERİNİ BİLDİRELİM ONLARA.!.
EVET..YÜRÜYÜN ARKADAŞLAR.!
KÖYLERDEN BİRİNE BASKIN YAPARSAK AKILLARI BAŞLARINA GELİR..
eatures Syndicate, Inc., 1970. World rights reserved.

BÜTÜN MOTORLAR LİMANA DÖNSÜN.. SİLÂHLARINIZI BIRAKIN.. BU İŞİ KANUN HALLEDER..
YETERİ KADAR SABRETTİK. BU İŞİ SEN HALLEDEMEDİN, BİZ HALLEDECEĞİZ GORDON.!
DÜNYALI BALIKÇILAR KARARLARINDAN CAYMAK NİYETİNDE DEĞİLLERDİ..
KÖYLERİNE SALDIRIRSANIZ HEPSİ BİZE DÜŞMAN OLUR.. YERLERİNİZE DÖNÜN VE BU İŞİ BİZE BIRAKIN.. EMREDİYORUM..
O İLKEL YARATIKLARIN VAHŞETİNE DAHA NE KADAR GÖZ YUMACAĞIZ KAPTAN..?
P-3
SABRIMIZ TAŞTI ARTIK..!
HAFTALARDIR BALIK TUTAMIYORUZ.. CANIMIZA TAK DEDİ.!
KORKTUĞUM BAŞIMA GELDİ GORDON.. TAYFALAR SÖZ DİNLEMİYOR.. ONLARI ANCAK SEN DURDURABİLİRSİN..
MİNİ DENİZALTI HAZIR ALBAYIM.!

© King Features Syndicate Inc. 1970; World rights reserved

GORDON YUNUSUN KENDİSİNE BİR ŞEYLER ANLATMAK İSTEDİĞİNİ SEZEREK ONUNLA SAM'I ARAMAYA ÇIKTI..
İŞTE SAM.. YERLİLER ONU YAKALAMIŞLAR..
GORDON HIZLA YERLİLERDEN BİRİNİN ÜSTÜNE ATILDI..
BİR DÜNYALI.. ŞİMDİ GÖRÜR O..
BU AMAÇLA GORDON'UN ARKASINA GEÇEN VENÜSLÜ HAVA BORUSUNU KESİYORDU Kİ ..

.. DURUMU GÖREN SAM BÜTÜN GÜCÜYLE YERLİNİN SIRTINA BİR BURUN DARBESİ İNDİRDİ ..
VENÜSLÜLER YUNUSLARDAN GELEN BU SALDIRI KARŞISINDA ÇOK ŞAŞIRMIŞLARDI.. BU FIRSATTAN FAYDALANAN GORDON TEKRAR DENİZALTISINA BİNDİ ..
SİZE BİR ŞEY OLACAK DİYE ÇOK KORKTUM ..
BLİP BEEP-BEEP BLİP!

BÖYLECE KAÇAN VENÜSLÜ-LER ÖLEN ARKADAŞ-LARINI BIRAK-MAK ZORUNDA KALMIŞ-LARDI..
CESEDİ KÖYE BEN GÖ-TÜREYİM - BÖYLECE KÖYLÜLE-RİN DÜŞMANLIĞINI ÖNLEYE-BİLİRİM..
© King Features Syndicate, Inc., 1970. World rights reserved.
GORA'NIN BURADA OLDUĞUNU BİLİYORUM- BU SOYDAŞINIZIN ÖLÜ-MÜNE SEBEP OLDU.. SÖYLEYİN ONA..
..KENDİSİNİ GÖTÜRMEYE GELDİM.
GORDON'UN MEYDAN OKUMASI ÜZERİNE GORA ORTAYA ÇIKTI.. YERLİLER MERAKLA BAKIŞIYOR-LARDI..
SENİ ALMAYA GELDİM GORA..!
EVET- BİR SOYDAŞIMIZIN CESEDİYLE.. DEFOL BURADAN.!

SEN ONU YUNUSLARA SALDIRTMASAYDIN ÖLMEYECEKTİ.. KABAHAT SENDE GORA !..
KARDEŞLERİM.. DÜNYALININ SAHTEKÂRLIĞINA BAKIN ..KENDİ CİNAYETİNİ BANA YÜKLEMEYE ÇALIŞIYOR.. İNTİKAM ALACAĞIM..
HAYIR !.
DÜNYALI KÖTÜ ADAM OLSAYDI BURAYA GELMEZDİ ..
SİLÂHSIZ BİRİNİ ÖLDÜRMEK TÖRELERİMİZE AYKIRIDIR ...
© King Features Syndicate, Inc., 1970. World rights reserved.
SEN BU İŞE KARIŞMA BACAKSIZ !
SENİN GÜCÜN ÇOCUKLARA YETER !

BU YAPTIĞINIZ ŞEREFLİ BİR İŞ DEĞİL! GERİ ÇEKİLİN! GORA YASALARI ÇİĞNEDİ ONA YARDIM ETMEMELİSİNİZ..
NE PAHASINA OLUR-SA OLSUN SENİ GÖ-TÜRECEĞİM GORA..! YARGILANACAKSIN..
KABİLE HALKININ KENDİSİNE YARDIMA GELMEDİĞİNİ GÖREN GORA ÖFKEDEN DELİYE DÖNMÜŞTÜ..
APTALLAR! KORKAKLAR! ONDAN KORKUYORSUNUZ... İSTİLACILARIN İŞGALİNE GÖZ YUMUYORSUNUZ..
BU İŞTE YETERİNCE KARDEŞİMİZ ÖLDÜ GORA. ARTIK BARIŞ İSTİYO-RUZ!
DAHA FAZLA KAYIP VER-MEYE TAHAMMÜLÜ-MÜZ YOK. ÇOK İSTİYOR-SAN DÜNYALIYLA SEN HESAPLAŞ. BİZ YOKUZ..!
İŞTE TEK BAŞINA KAL-DIN GORA!
KENDİSİNE TARAFTAR BULAMIYACA-ĞINI ANLAYAN GORA BİRDEN DENİZE ATLADI..

ÇOK GÜZEL.. GORDON PEŞİMDEN GELİYOR.!
HAPI YUTTUN GORDON HİÇ BİR DÜNYALI SU AL-TINDA BİZİM KADAR DA-YANAMAZ.. SOLUKSUZ KALIP ÖLECEK-SİN.!
NEFESİM KESİLİ-YOR. UHH.!
TAM O SIRADA GORDON'UN TEHLİKEDE OLDUĞU-NU GÖREN DOSTLARI SUZİ VE SAM HIZLA YARDI-MA KOŞTULAR..
BEE..İP KLİKTEE KEEE.!
AMA AYNI ANDA AÇ BİR DENİZ CANAVARI DA GORDON'LA GORA'YI GÖZÜNE KESTİRMİŞTİ..
DENİZ MAMUTU..ÜZE-RİMİZE GELİYOR!.

King Features Syndicate, Inc., 1970. World rights reserved.

YERLİLER PANİK İÇİNDEYKEN, ÖTE YANDA SAM VE SUZİ DE BAYGIN HALDEKİ DOSTLARINI DENİZ YÜZEYİNE TAŞIDILAR..
KÖYLÜLER KAYIKLARA BİNEREK CANAVARDAN KAÇMAĞA ÇALIŞIYORLARDI..
FAYDASIZ.. KURTULAMAYACAĞIZ. TANRILAR ÇOK KIZGIN!.
HEY.. DÜNYALILARIN UÇAKLARI GELİYOR..
GORDON DENİZALTININ ÜZERİNDE BAYGIN BİR HALDE YATARKEN CANAVAR DA AVLARININ PEŞİNE DÜŞTÜ..

VENÜSLÜ KÖYLÜLER KURTULMAKTAN UMUTLARINI KESMEK ÜZEREYDİLER..
CANAVAR UZUN BOYNUNU EN YAKIN TEKNEYE UZATMIŞTI Kİ BİR UÇAK İLK ATIŞINI YAPTI..
CANAVAR CAN ÇEKİŞİRKEN ORTALIĞI ALT ÜST EDER.. ONU AÇIK DENİZE SÜRMEYE ÇALIŞ..
BAŞÜSTÜNE ALBAY..
ALBAY STORM'UN EMRİ ÜZERİNE UÇAKLAR ÜSTÜSTE SALDIRIYA GEÇTİ..

© King Features Syndicate, Inc., 1970. World rights reserved.
KAÇAN YARALI EJDER AÇIK DENİZDE UFACIK BİR ŞEYLE KARŞILAŞTI.. BU GORDON'UN MİNİ DENİZALTISIYDI..
YUNUSLAR TEHLİKEYİ SEZEREK HENÜZ TAM KENDİNE GELMEMİŞ OLAN GORDON'U AYILTMAYA ÇALIŞTILAR..
?!
BEE-EEEP..KLİK * SQUEEEEE!
GORDON SON ANDA AYILIP DURUMU FARKETTİ.. VE HEMEN DENİZALTININ KAPAKLARINI KAPATTI..

© King Features Syndicate, Inc., 1970. World rights reserved.

CANAVAR ALDIĞI YARALARIN ETKİSİYLE DİBE ÇÖKERKEN..
BİR HAYLİ DERİNDEYİZ.. İNŞALLAH NEFESİM TÜKENMEDEN SU YÜZÜNE ÇIKARIM..
... GORDON, KISA SÜRE ÖNCE KENDİSİNİ ÖLDÜRMEK İSTEMİŞ OLAN ADAMI DA KURTARMAYA ÇALIŞIYORDU..
BAŞLARINA GELEN FELÂKETİ TANRILARDAN BİLEN KÖYLÜLER DEV MAMUTUN DİBE ÇÖKÜŞÜNÜ KORKU VE MERAKLA İZLEMİŞLERDİ..
BU BİR MUCİZE! CANAVAR TEKRAR GÖRÜNMEDİ!.

DÜNYALILARIN UÇAK-LARI TANRILARIN CANAVARINI ÖLDÜRDÜ-DEMEK Kİ, İLÂHLAR ON-LARI SEVİYOR..
KEŞKE TANRILAR DÜNYALI-NIN DA HAYATINI KURTARSAY-DILAR!
OH.. İŞTE GELİ-YOR.. ÖLME-MİŞ!
GORA DA YA-NINDA.!
ÇEK ŞU DÜNYA ŞEYTANLARINI BA-ŞIMDAN..YUNUSLAR HEP SALDIRIYOR-LAR..
SEN KARDEŞLE-RİNİ ÖLDÜRÜRKEN ONLARA ACIDIN MI?
GORA DÜNYALILA-RA KARŞI ÇIKMAKLA TANRILARI GAZABA GE-TİRDİ..İLÂHLAR DÜNYA-LILARI SEVİYOR! GORA ÖLMELİ!
DUR! ÖLDÜRME ONU.!
ures Syndicate, Inc., 1970.
KABA KUVVETLE ADALET UYGULAMAK DOĞRU DEĞİL.. GORA'NIN YARGILANMASI LÂZIM.!
PEKÂLÂ ALBAY.. ALIN ONU-SİZİNLE YAPTIĞIMIZ ANLAŞMA-YA GÖRE YARGILAYIN.!

HAYIR.. BU İŞİ SİZ DE YAPABİLİRSİNİZ.. ÇÜNKÜ BİZDEN KİMSEYİ ÖLDÜRMEDİ..
TÖRELERİMİZE GÖRE ONU SİZE VEREBİLİRİZ.. CEZASI NEYSE ÇEKSİN..
OLAYLAR İÇİN DE SİZDEN ÖZÜR DİLERİZ. GORA TESİSLERİNİZE ZARAR VERDİ. UZUN SÜRE DÜNYAYA BALIK GÖNDEREMEDİNİZ..
ÜSTELİK KULÜBELERİMİZİ ONARIYORSUNUZ!
BU BİZİM GÖREVİMİZ.. ÇÜNKÜ SİZ ÜLKENİZİ VE ONUN DOĞAL KAYNAKLARINI BİZİMLE PAYLAŞMAK CÖMERTLİĞİNİ GÖSTERDİNİZ..
ERTESİ GÜN VENÜSLÜ KÖYLÜLER DEV CANAVARIN ÖLÜMÜNÜ KUTLUYORLARDI..
DENİZALTINDA BÖYLE BİR CANAVAR OLDUĞU EFSANELERDE VARDIR GORDON.. AMA YÜZEYE ŞİMDİYE KADAR HİÇ ÇIKMAMIŞTI..KÖYLÜLER ONU TANRILARIN GÖNDERDİĞİNİ SANIYOR..

SİZ ONLAR GİBİ DÜŞÜNMÜYOR MUSUNUZ?.
HAYIR..BİLİME İNANIRIM BEN.. BU GEZEGENDE ESRARENGİZ ŞEYLER OLUYOR.. BİR ŞEYLER DEĞİŞİYOR..
BU DEĞİŞME İLK DÜNYALILAR BURAYA GELMEDEN EVVEL BAŞLAMIŞTI ..HALÂ DE-VAM EDİYOR.. SİZ BUNUN SEBEBİNİ BULABİLİRSENİZ ..
© King Features Syndicate, Inc., 1970. World rights reserved.
... BİZE BÜYÜK İYİLİK YAPMIŞ OLURSU-NUZ.!
ZATEN BİZ DE ONUN İÇİN BURAYA GELDİK..BİR ÇARE-SİNE BAKACAĞIZ!
ASLINDA GORDON, DALE VE DR. ZARKOF VENÜS DENİZLE-RİNİN DİBİNDEKİ BÜYÜK BİR RADYOAKTİF OLAYI İNCELE-MEK İÇİN GÖREV AL-MIŞLARDI..

ERTESİ GÜN GORDON VE DALE DENİZ_ ALTI ARAŞTIR_ MALARI MERKEZİN- DE VAKİT GEÇİRİYOR_ LARDI..
ZARKOF.. NE ÇABUK GEL_ DİN ? SENİ DAHA GEÇ BEKLİYORDUK..
HABERİNİZİ ALINCA GELDİM.. AYRICA DE_ NEY İÇİN BAZI BALIK_ LAR YAKALAMAM LÂZIM..
BİRKAÇ DENEY BALIĞI YAKALADIK_ TAN SONRA ESRAREN- GİZ OLAY- LARIN SE- BEPLERİNİ ARAŞTIRA_ CAKLARDI..
ÇOK GEÇMEDEN ZARKOF'UN ARADIĞI BALIKLARI BULDULAR..

ONLARI CANLI YAKALAMALIYIZ.. BİZE BİR İPUCU VEREBİLİRLER..
PEKİ ZARKOF!

ONLARI HEMEN ÜSSE GÖTÜRELİM.!

BAKSANA, ARKADAŞLARI DA PEŞİMİZDEN GELİYOR..
SIKI TUTUNUN! MOTORA TAM HIZ VERECEĞİM..

SİZ GİDİN.. BEN ELEKTRİK KUVVET PER-DESİNİ KURACAĞIM..
© King Features Syndicate, Inc., 1970. World rights reserved.
BALIKLAR ELEKTRİK PERDESİNİ AŞAMA-DILAR..
BİR SÜRE SONRA..
İŞTE GELDİK GOR-DON.. BURAYA KUZEY VOLKANİK BARİKATI DENİR. BİNLER-CE VOLKANİK ADA KUZEY DENİZİNE GEÇİŞİ ENGELLİYOR..

© King Features Syndicate, Inc., 1970. World rights reserved.

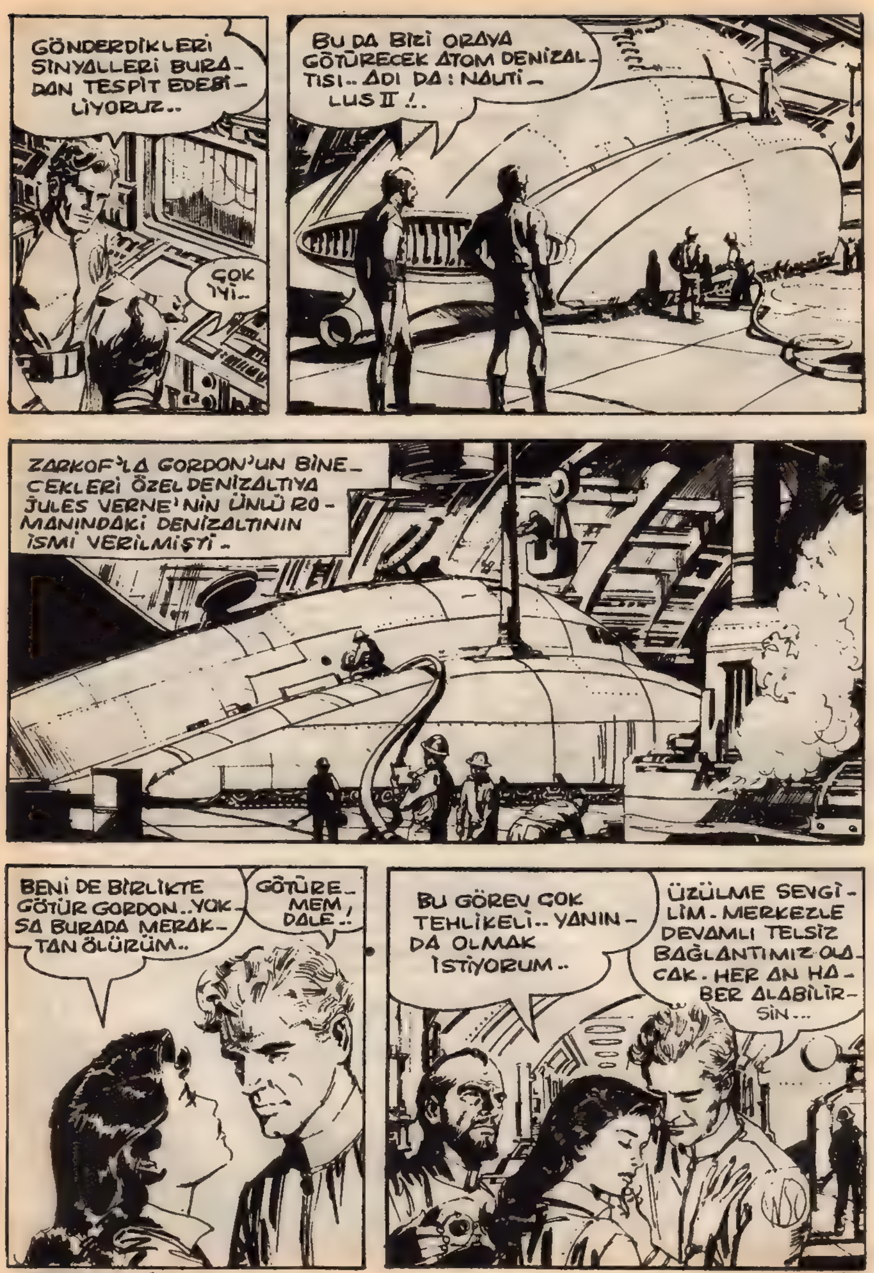
GÖNDERDİKLERİ SİNYALLERİ BURADAN TESPİT EDEBİLİYORUZ..
ÇOK İYİ..
BU DA BİZİ ORAYA GÖTÜRECEK ATOM DENİZALTISI.. ADI DA: NAUTİLUS II !..
ZARKOF'LA GORDON'UN BİNECEKLERİ ÖZEL DENİZALTIYA JULES VERNE'NİN ÜNLÜ ROMANINDAKİ DENİZALTININ İSMİ VERİLMİŞTİ..
BENİ DE BİRLİKTE GÖTÜR GORDON.. YOKSA BURADA MERAKTAN ÖLÜRÜM..
GÖTÜREMEM, DALE..!
BU GÖREV ÇOK TEHLİKELİ.. YANINDA OLMAK İSTİYORUM..
ÜZÜLME SEVGİLİM. MERKEZLE DEVAMLI TELSİZ BAĞLANTIMIZ OLACAK. HER AN HABER ALABİLİRSİN...

HAREKETE HAZIR OLUN..!
TAMAM MISIN GORDON..!?
HER ŞEY YOLUNDA.. HIZ BİN DENİZ MİLİ.. UMARIM İŞLER HEP BÖYLE KOLAY OLUR..!
DAHA SONRA..
ALARM SİNYALLERİ BAŞLADI.. RADYASYON BÖLGESİNE GELİYORUZ ZARKOF..!
KUVVET KALKANINI KURAYIM..
© King Features Syndicate, Inc., 1970. World rights reserved.
DENİZALTININ ÇEVRESİNDE MANYETİK BİR KALKAN KURULMUŞTU.. FAKAT RADYASYONA KARŞI GÜCÜ BELLİ DEĞİLDİ..
OLDU.. GEMİNİN ÇEVRESİNE KURDUĞUMUZ KUVVET ALAN KÜRESİ BİZİ KISMEN KORUR.. CİHAZLARA BAK.. RADYASYON ÇOK YOĞUN..!
DOĞRU.. SANKİ BİR ATOM REAKTÖRÜNÜN ORTASINDAYMIŞIZ GİBİ..

?!
BU DA NE ZARKOF ?!
BU SULARA İLK GİRE_ NİN BİZ OLDUĞUNU SANIYORDUM... AMA GALİBA YANILDIK..
BU TESİSLERİ ESKİ VENÜS YERLİLERİ KURMUŞ OLMALI _ LAR.!
NE İŞE YARIYOR ACABA ?
ŞURASI KESİN Kİ BU TESİS DÜNYA_ LILAR VENÜS'E GELMEDEN ÖNCE YAPILMIŞ..
HAKLISIN GORDON!

VENÜS DENİZLERİNDE HAYATI TEHDİT EDEN RADYASYONUN KAYNAĞI BURASI OLMALI.. BİR ATOM SANTRALİNE BENZİYOR..
TERKEDİLMİŞ BİR SANTRAL OLABİLİR ZARKOF.. AMA RADYASYON KAÇIRIYOR!.
KUVVET KÜREMİZ BİZİ FAZLA KORUYAMAYACAK..
EVET.. SOĞUTMA SİSTEMİMİZ İŞE YARAMAZ OLDU.. ELİMİZİ ÇABUK TUTALIM..
© King Features Syndicate, Inc., 1970. World rights rese
BİRKAÇ TANE KEŞİF ARACI GÖNDERİP KAYIT ALALIM ZARKOF!.
KEŞİF CİHAZLARI DA PARÇALANDI..
BİR IŞIK DEMETİ ONLARI TAHRİP ETTİ..
BU SANTRAL BİRİ TARAFINDAN ÇALIŞTIRILIYOR GORDON!.

BU OLAY BİR KAZA DEĞİLDİ..TESADÜF DE OLAMAZ.!
O IŞINLARI KİM GÖNDERMİŞ OLABİLİR.!?
BÖYLE YOĞUN BİR NÜKLEER RADYASYON İÇİNDE KİM YAŞAYABİLİR Kİ?
BELKİ DE YÖNETEN ELEKTRONİK BİR BEYİNDİR..
ZARKOF-MOTORLARIMIZ ÇALIŞMIYOR.!
BİR KUVVET HAREKETİMİZE ENGEL OLUYOR..
EVET..SANTRALA DOĞRU ÇEKİLİYORUZ!.

DENİZALTI-NIN KONTRO-LÜNÜ KAYBET-TİK.. ELİMİZ-DEN BİR ŞEY GELMEZ..!
EVET.. İÇERİ ÇEKİ-LİYORUZ.. KORU-YUCU ELBİSELE-RİMİZİ GİYELİM!
GEMİ DURDU.. RADYASYON SIFIRA DÜŞTÜ. DIŞARI ÇIKIP BAKA-LIM..
KİMBİLİR BİZİ NE SÜRPRİZLER BEKLİYOR? KORKA-RIM Kİ ÖLÜMLE BU-RUN BURUNAYIZ..
DENİZALTI-DAN ÇIKTIK-LARI ZAMAN UMDUKLARI HİÇ BİR ŞEYLE KARŞILAŞ-MADILAR..
ETRAFTA KİMSE YOK ZARKOF!.
EH.. BU DA BİR ŞANS SAYI-LIR..
ZATEN BURADA BİRİYLE KARŞILAŞMAK HİÇ DE HOŞ OLMAZ..
ETRAFA BİR GÖZ ATALIM..!
O DA NE? BİR KADIN!.
ng Features Syndicate, Inc., 1970. World rights reserved.

MEKANİK BİR KOLTUKTA OTURAN VE KADINA BENZEYEN ROBOT ONLARA YAKLAŞTI..
BURAYA NEDEN GELDİNİZ YABANCILAR..!?
BU SORUYU SİZ CEVAPLANDIRIN..! GEMİMİZ BİR KUVVETLE İÇERİ ÇEKİLDİ..!..
KASITLI OLARAK YAPILMADI BU.. KOZMİK ENERJİ GEMİNİZİ BURAYA ÇEKTİ..
BU YÜKSEK ISIDA FAZLA YAŞAYAMAYIZ.. FAKAT SİZİN GİBİ BİR KADININ BURADA NE İŞİ VAR?.
SORUNUZU ANLAYAMADIM.. KADIN NE DEMEK ?.. AYRICA BANA SORU SORMAYA HAKKINIZ YOK..
?
HEY.. ZARKOF.. ROBOT BU..!
SORUMA HÂLÂ CEVAP VERMEDİNİZ.. BURADA NE ARIYORSUNUZ DÜNYALILAR..?

DEMEK DÜNYALI OLDUĞUMUZU BİLİ - YORSUNUZ.! VENÜS'TE BİR KOLONİMİZ VAR!
GEZEGENE YAYILAN RADYASYONUN SEBEBİNİ ARAŞTIRI - YORUZ.. BU İSTASYONU KİM İNŞA ETMİŞ ?.
ROBOT MEKANİK KOLTUKTA ARKASINI DÖNEREK BİRKAÇ DÜĞMEYE BASTI VE...
YİNE SORU SOR - DUNUZ.. BURAYA DAVET - SİZ GELDİNİZ.. AMA İŞE YARAYACAK - SINIZ.!
?
NE OLUYOR ZARKOF.!? BAŞIM DÖNMEYE BAŞLADI-
YÜKSEK HIZLI BİR ULAŞTIRMA KAYIŞI ÜZERİNDE - YİZ GORDON..
GALİBA BİR FIRINA VE - YA REAKTÖRE GİDİYORUZ. ÇABUK ATLA ZAR - KOF..
ATLAYAMIYORUM GORDON! BURAYA YAPIŞTIM..
© King Features Syndicate, Inc., 1970. World rights reserved.

ORGANİK VARLIKLARI TUTABİLEN BİR ALANLA ÇEVRELENMİŞLER, KAYIŞTAN KURTULAMIYORLARDI..
SANKİ BENİ TUTAN KOLLAR VAR ETRAFIMDA..
BU GELİŞMİŞ TEKNİKTE HER ŞEY DÜŞÜNÜLMÜŞ, DOSTUM!..
MAHVOLDUK GORDON.. BİR FIRININ AĞZINA GELDİK..
ELBİSELERİMİZ YÜKSEK ISIYA DAYANIKLIDIR ZARKOF!
EVET AMA BU FIRINDA NE OLACAĞIMIZ MEÇHUL..
HAYRET.. BİR GÖKTAŞINA AKTARILDIK!
SANKİ RÜYA GÖRÜYORUM!.

DENİZ DİBİNDEN UZAYA ÇIKTIK..VE SON HIZLA YOL ALIYORUZ..
BAKALIM BU İŞİN SONU NEYE VARACAK..
BİR GÖKTAŞI VE KÜÇÜK GEZEGENLER KÜMESİ BURASI.!
King Features Syndicate, Inc., 1970. World rights reserved.
OKSİJENİMİZ AZALIYOR..
NEREYE GİTTİĞİMİZİ TAHMİN EDEBİLİYOR MUSUN?
HAYIR.
TELSİZLE VENÜS'Ü ARAYABİLİRİZ AMA YERİMİZİ BİLMİYORUZ.!
NEYİ BİLİYORUZ Kİ? DEMİNDENBERİ KARŞILAŞTIĞIMIZ OLAYLARI AÇIKLAMAK MÜMKÜN DEĞİL.!
NE YAPALIM.!
JAROD.! GEL DE ŞU YABANCILARI SEYRET..
OKSİJENİMİZ NE KADAR KALDI ZARKOF?
BİR SAATLİK KADAR.!

SONRA HER ŞEY BİTECEK!.
BİZİ UZAYIN SONSUZLUKLARINA TERKETTİLER!.
SORGUSUZ SUALSİZ CEZALANDIRDILAR BİZİ!.
SONUMUZU BEKLEMEKTEN BAŞKA ÇAREMİZ YOK.. ÖLÜMÜ BÖYLE ÇARESİZ BEKLEMEK O KADAR KÖTÜ Kİ..
GORDON!.
?!
UZAYDA KOCA BİR ŞEHİR.. NEREDEN ÇIKTI BU?.
BİLMİYORUM AMA BU ŞEHİR DÜNYALILARA AİT DEĞİL..
ÇARPACAĞIZ GALİBA.. JET KEMERİNİ KULLANALIM..
HAYIR GORDON!. ALÇALIYORUZ!.

© King Features Syndicate, Inc., 1970. World rights reserved.

TA KENDİSİ.. VENÜS İSTASYONUNDAKİ GÖREVLİMİZDİR..
SİZİNLE BURADA O MEŞGUL OLACAK. ADI TARMA.. ŞİMDİLİK HOŞÇA KALIN..
BİZİM YAPILACAK İŞİMİZ VAR!
FAKAT..
SÖYLESENİZE.. BURADA TUTUKLU MUYUZ..? BURASI NERESİ? NİÇİN GETİRİLDİK?
BURASI 2-GT3 YILDIZ SİSTEMİNE BAĞLI AFROD GEZEGENİ..
BÖYLE BİR YERİ HİÇ DUYMAMIŞTIM..
VENÜS'DEKİ ÜSSÜ BULDUĞUNUZ İÇİN BURADAN HİÇ AYRILMIYACAKSINIZ..
DAHA GENİŞ BİLGİ VERSENİZ İYİ OLACAK..
BU KOMPÜTER BÜTÜN İHTİYAÇLARINIZI KARŞILAYACAK.!
ŞİMDİ DE SORULARINIZI CEVAPLANDIRMAĞA BAŞLIYORUM..

© King Features Syndicate, Inc., 1970. World rights reserved.

VENÜS'TEKİ İSTASYONU KEŞFETTİĞİNİZ İÇİN AFRODLAR SİZİ BURAYA GETİRDİLER. İSTİLÂ PLÂNLARININ ÖĞRENİLMESİNİ İSTEMİYORLAR..
PEKİ VE-NÜS'DEKİ O ÜSSÜ NİÇİN KURDULAR?
BU GEZEGENDE HEPİMİZ KOZMİK ENERJİYLE YAŞARIZ.. AFRODLAR ORAYA KOZMİK ENERJİ YAYARAK KENDİLERİ İÇİN YAŞAMA ORTAMI HAZIRLI-YORLAR.. KOZMİK KULEYİ ONUN İÇİN KURDULAR..
BÜTÜN BİR GEZE-GENİ KOZMİK ENERJİYLE VE NÜKLEER RADYASYONLA DOLDURMAK ÇIL-GINLIK..
TÜM VENÜS IRKI MAHVOLACAK.. BU BİR KATLİAMDIR.!
EVET.. AFRODLAR GELMEDEN ÖNCE BURADA DA HAYAT VARDI.. KOZMİK ENERJİ YÜZÜN-DEN İNSAN VE HAYVAN TÜRÜ YOK OLDU.. ONLAR DA HENÜZ ÖLMEYEN TEK HÜCRELİ ORGANİZ-MALARI..

"...RADYOAKTİF ORTAMDA BİRLEŞTİRDİLER VE BÖYLECE İLK YENİ ATAMIZ DOĞDU..."
BENİ ROBOT SANDINIZ AMA DEĞİLİM. AFRODLARIN YOKEDİP YENİDEN TÜRETTİĞİ ATALARIMIZ ZAMANLA İNSAN GİBİ ÜREYİP ÇOĞALDI.. BU MEKANİK GÖRÜNÜŞÜMÜZ HÜCRELERİN İLK MONTAJ BİÇİMİNDEN İLERİ GELİYOR..
ÖZETLE, BİZ İNSANIZ VE BU GEZEGENİN ASIL SAHİPLERİYİZ AMA AFRODLARIN KÖLESİYİZ..
?!
HÜCRE MONTAJIYLA YENİDEN DİRİLTİŞ.. ÇOK İLGİNÇ..!
EVET AMA KÖLE OLARAK.. BAKIN TARIM VE SANAYİDE BİZ ÇALIŞIYORUZ..
© King Features Syndicate, Inc., 1970. World rights reserved.
EFENDİLERİMİZ BİZİM ZEKÂMIZIN KÖRELDİĞİNİ SANIYORLAR FAKAT YANILIYORLAR..
NİÇİN ?.
ÇÜNKÜ HÜCRELERİN İLK MONTAJINI YAPARKEN SADECE KÜÇÜK BİR BEYİN KOYMUŞLAR.. AMA ZAMANLA BEYNİMİZ GELİŞMİŞ, ONLARIN DÜŞMANIMIZ OLDUĞUNU VE BİZİ SÖMÜRDÜĞÜNÜ BİLİYORUZ..

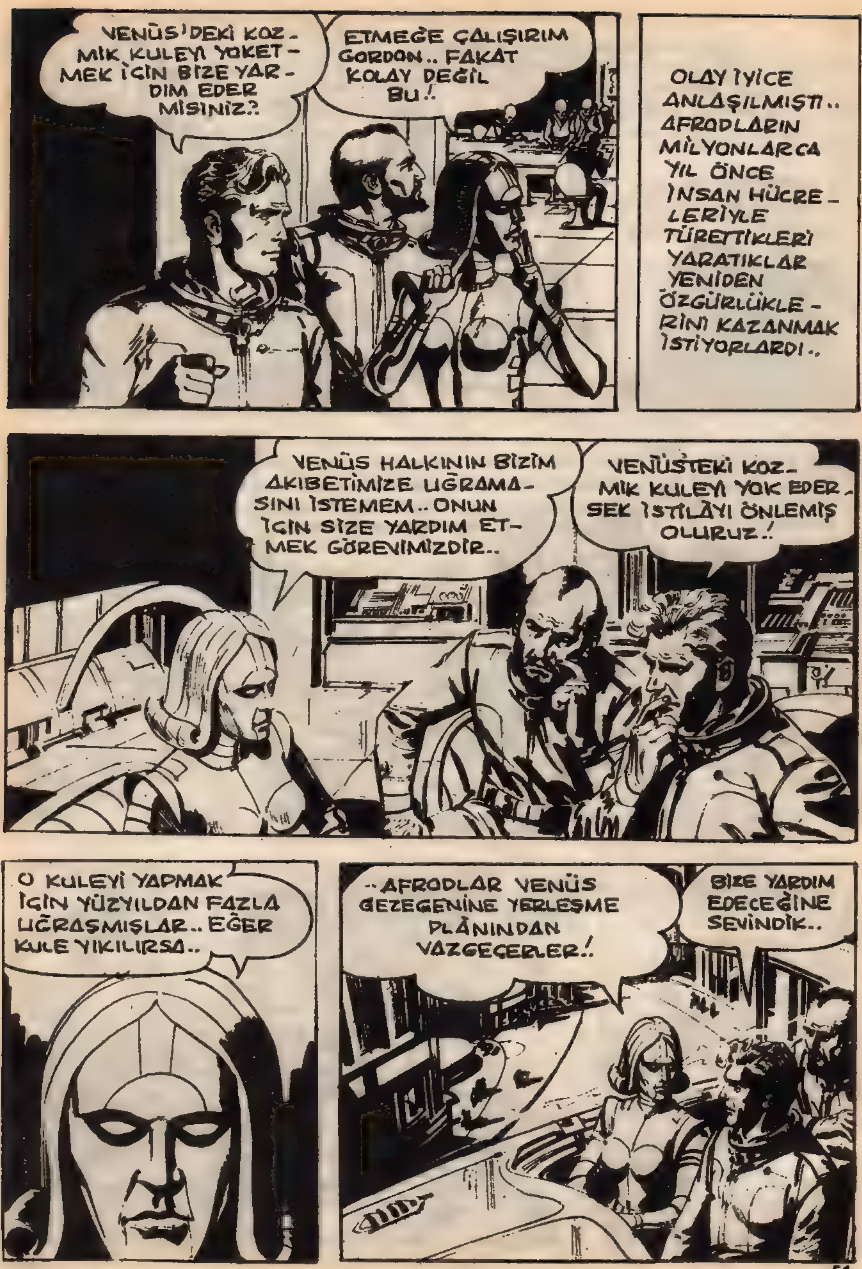

VENÜS'DEKİ KOZMİK KULEYİ YOKETMEK İÇİN BİZE YARDIM EDER MİSİNİZ?
ETMEĞE ÇALIŞIRIM GORDON.. FAKAT KOLAY DEĞİL BU.!
OLAY İYİCE ANLAŞILMIŞTI.. AFRODLARIN MİLYONLARCA YIL ÖNCE İNSAN HÜCRELERİYLE TÜRETTİKLERİ YARATIKLAR YENİDEN ÖZGÜRLÜKLERİNİ KAZANMAK İSTİYORLARDI..
VENÜS HALKININ BİZİM AKIBETİMİZE UĞRAMASINI İSTEMEM.. ONUN İÇİN SİZE YARDIM ETMEK GÖREVİMİZDİR..
VENÜSTEKİ KOZMİK KULEYİ YOK EDERSEK İSTİLÂYI ÖNLEMİŞ OLURUZ.!
O KULEYİ YAPMAK İÇİN YÜZYILDAN FAZLA UĞRAŞMIŞLAR.. EĞER KULE YIKILIRSA..
..AFRODLAR VENÜS GEZEGENİNE YERLEŞME PLÂNINDAN VAZGEÇERLER.!
BİZE YARDIM EDECEĞİNE SEVİNDİK..

EVET AMA BURADAN KURTULMAK KOLAY DEĞİL.. ZAMAN VE MEKÂN BOYUTLU KUŞAĞI AŞMAK HAYATINIZA MAL OLABİLİR..
KAYBEDECEK BİR ŞEYİMİZ YOK Kİ..
BU YASAK BÖLGEDE DURALIM.. SİZE SİLÂH VERECEĞİM..
İŞTE SİLÂH DEPOSUNUN MUHAFIZ ROBOTU..
BİZİ İÇERİ SOKMAYACAK..
GERİ ÇEKİLİN! BURAYA SADECE AFRODLAR GİREBİLİR. DIŞARI ÇIKIN, YOKSA..
YOKSA NE OLACAK..?
KRKK
BÜTÜN ŞEHİRDE ALARM ZİLLERİ ÇALMAĞA BAŞLADI.. KAÇALIM!.
© King Features Syndicate, Inc., 1971. World rights reserved.

BOYUTLAR ARASI SEYAHATE BURADAN BAŞLAYACAĞIZ.. ŞU YUVARLAK PLATFORMA ÇIKIN, BEN SİZİ GÖNDERECEĞİM..
SEN NE OLACAKSIN TARMA?
BENİ DÜŞÜNMEYİN! ÇABUK OLUN!.
TAMAM PROGRAM İŞİ BİTTİ. ŞİMDİ DÜĞMELERE BASARAK SİZİ GÖNDERECEĞİM..
YOLCULUK SİZİN İÇİN ÇOK TEHLİKELİ VE SARSICI OLACAK!.
AFRODLAR SENİ ELLERİNE GEÇİRİRLERSE ÖLDÜRÜRLER!.
BENİ MERAK ETMEYİN! İYİ YOLCULUKLAR!.
SEN DE BİZİMLE GEL TARMA..
SİZİ GÖNDEREBİLMEM İÇİN BENİM BU İŞLEMİ YAPMAM GEREKLİ..

© King Features Syndicate, Inc., 1971. World rights reserved.

ROBOTLAR FAZLALAŞTI ZARKOF..!
ALLAHTAN Kİ NİŞAN ALMA TERTİBATLARI İYİ ÇALIŞMIYOR..
KOZMİK KULEDEKİ RADYASYON ROBOTLARI YÖNETEN KOMPÜTERİ YANILTIYOR, BU YÜZDEN DÜZENSİZ ATEŞ EDİYORLARDI..
BAKALIM BURADAN NASIL KURTULACAĞIZ?!
KAPAKLAR KAPANDI. KUVVET ALANINI ÇALIŞTIRIYORUM..
GALİBA GEÇ KALDIK.. ROBOTLAR ÇOK YAKLAŞTI ZARKOF!.

AYNI ANDA GEMİ SAR-SILMAYA BAŞLADI.. KOZMİK ENERJİYLE ROBOTLARIN ATEŞİ HASARA YOL AÇMIŞ-LARDI..
EYVAH.. ENER-Jİ TRAFOSU TAHRİP OLDU..!
BURADAN HEMEN ÇIKA-LIM GORDON..!
FAKAT GEÇ KALMIŞ-LARDI.. BİRDEN-BİRE ORTALIK PARLAK IŞINLARLA AYDINLANDI VE İKİSİ DE HALSİZ YERE YIĞILDILAR..
PARMAĞIMI KIPIRDATACAK HALİM YOK..
AMA BİLİNCİM YERİNDE!
SANKİ ÜZERİM-DE TONLARCA YÜK VAR..
GEMİNİN KAPAĞI AÇIL-DI..ŞİMDİ ROBOTLAR..
..İÇERİ GİRİP İŞİMİ-Zİ BİTİRECEK-LER..
© King Features Syndicate, Inc., 1971. World rights reserve

SILAHIMI BİLE KULLANACAK GÜ-CÜM YOK..
GORDON..! İNŞALLAH GEÇ KALMAMIŞIMDIR..
TARMA..!
OH.. NEYSE... HAYATTASI-NIZ..
BURAYA NASIL GELEBİLDİN TARMA?.
SAVAŞ ROBOTLARI BOYUTLU ULAŞIM KOMPÜTERİNİ AÇIK BIRAKTILAR..BEN DE BU FIR-SATTAN FAYDALANIP ONLARI TAKİBETTİM..
BURAYA VARDIĞIM-DA GEMİYİ KUŞATMAK ÜZEREYDİ-LER. KOZMİK IŞINLARLA ONLARI YOKETTİM..
GEMİ HARABOL-MUŞ..RADYASYON DENİZİNİ NASIL AŞACAĞIZ ŞİMDİ?.

ARKADAŞIM TİNA KULENİN MUHAFIZIDIR..DEVRİYE GEMİSİYLE BİZİ BURADAN ÇIKARACAK..
ÇABUK BİNİN DÜNYALILAR!
BİZE YARDIM ETTİĞİNİZ İÇİN SİZE NE CEZA VERİRLER?
ÖLDÜRÜRLER.. KOCA BİR ROBOT TABURU YOLA ÇIKMIŞTIR BİLE FAKAT..
TİNA CÜMLESİNİ TAMAMLAMADAN BİR DÜĞMEYE BASTI.. AYNI ANDA KOZMİK KULE MÜTHİŞ BİR İNFİLÂKLE YOK OLDU..
© King Features Syndicate, Inc., 1971. World rights reserved.
VENÜS'TE ARTIK ÜSLERİ KALMADI..
EVET GORDON.. BURAYLA BAĞLANTILARI DA KESİLDİ!
AFRODLAR ZAYIFLARSA HALKIM BAŞKALDIRIP ÖZGÜRLÜĞÜNE KAVUŞABİLİR!

İŞTE DÜNYA ÜSSÜNE GELDİK..
EVET AMA SİZİN, GEZEGENİNİZLE BÜTÜN BAĞLANTILARINIZ KESİLMİŞ DURUMDA ŞİMDİ..
BIRAZ SONRA KAHRAMANLARIMIZ SAHİLE ÇIKTILAR..
MİSAFİRLERİMİZ VAR KAPTAN STORM..
HOŞ GELDİNİZ GORDON!.
YANLARINDA ACAİP BİR KADIN VAR..
GEL TARMA! KORKACAK BİR ŞEY YOK..
BURASI YABANCI DOLU.. YABANCILAR BİZİ HEP KÖLE YAPTILAR..
TARMA RIHTIMA AYAK BASTIĞI ZAMAN TEREDDÜT VE ÜRKEKLİK İÇİNDEYDİ.
BURADA BU KONU HİÇ DÜŞÜNÜLMEZ TARMA!.

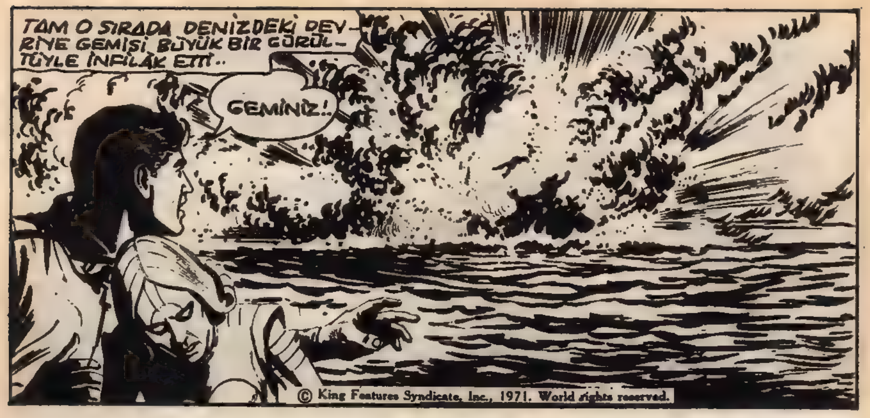

© King Features Syndicate, Inc., 1971. World rights reserved.

GEMİYİ İMHA ETMEKTE GECİKTİK.. TARMA VE İKİ DÜNYALI KURTULDULAR..
HAYIR.. ELİMİZDEN KURTULAMAYACAKLAR..
GERÇEKTENDE TİNA İNTİHAR ETMEMİŞ AFRODLAR TARAFINDAN ÖLDÜRÜLMÜŞTÜ..
AMA ONLARIN DÜNYALARINA YENİDEN ULAŞMAK YÜZYILLAR SÜRER..
HEP ORADA KALMAYACAKLAR YA ...UZAYA ÇIKAR ÇIKMAZ ONLARI ÖLÜM GEZEGENİNE İNMEYE ZORLARIZ. ORADA YOKOLURLAR.!
BİR SÜRE SONRA GORDON VE DALE VENÜS'TEN AYRILIYORLARDI..
BİRAY SONRA BEN DE GELİRİM.. TARMA BURADA ASİSTANIM OLACAK..
ONA GÖZKULAK OL ZARKOF!

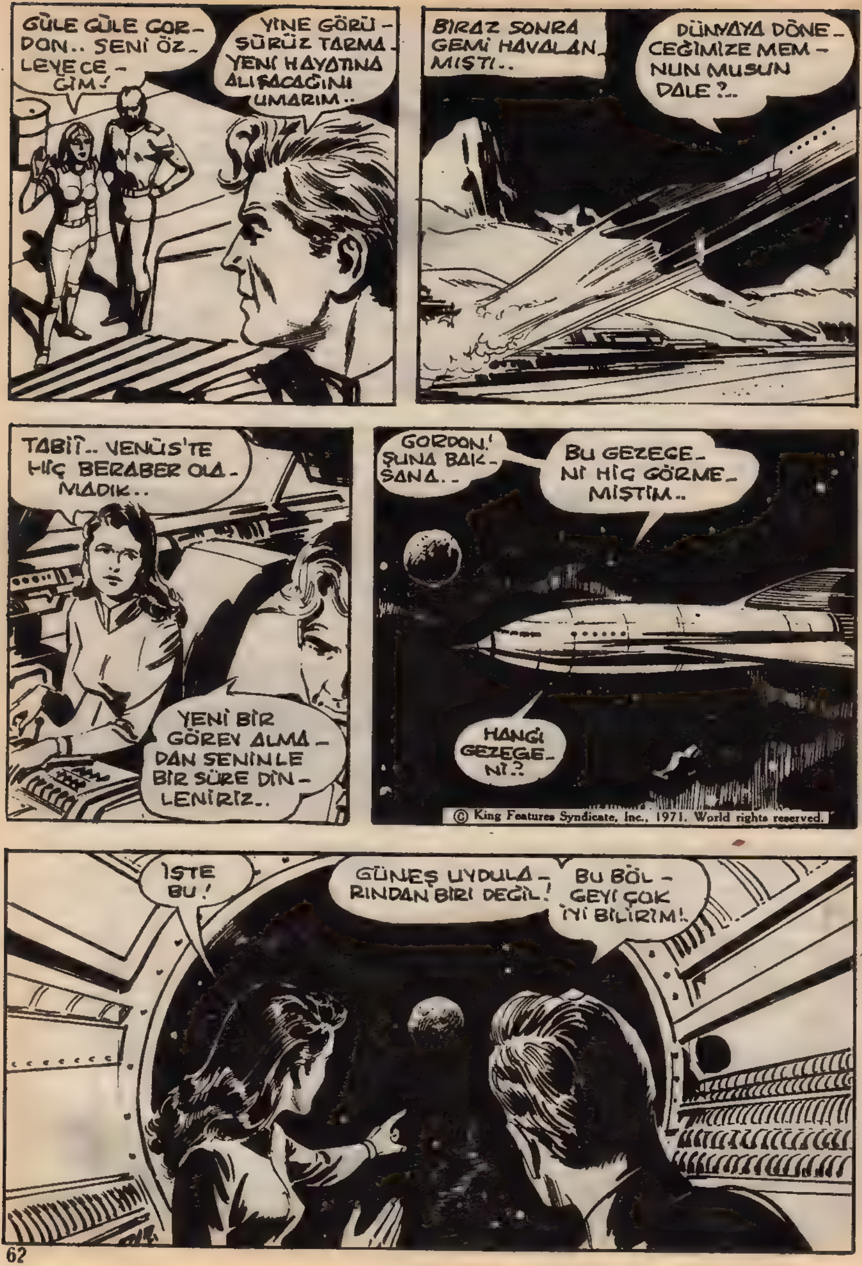

GÜLE GÜLE GORDON.. SENİ ÖZLEYECEĞİM!
YİNE GÖRÜŞÜRÜZ TARMA. YENİ HAYATINA ALIŞACAĞINI UMARIM..
BIRAZ SONRA GEMİ HAVALANMIŞTI..
DÜNYAYA DÖNECEĞİMİZE MEMNUN MUSUN DALE ?..
TABİİ.. VENÜS'TE HİÇ BERABER OLAMADIK..
YENİ BİR GÖREV ALMADAN SENİNLE BİR SÜRE DİNLENİRİZ..
GORDON! ŞUNA BAKSANA..
BU GEZEGENİ HİÇ GÖRMEMİŞTİM..
HANGİ GEZEGENİ?
© King Features Syndicate, Inc., 1971. World rights reserved.
İŞTE BU!
GÜNEŞ UYDULARINDAN BİRİ DEĞİL!
BU BÖLGEYİ ÇOK İYİ BİLİRİM!

GORDON! NE OLUYOR ?.
O GEZEGENE DOĞRU SÜRÜKLENİYORUZ.!
BAŞARDIK.! GEZEGENE DOĞRU ALÇALIYORLAR..
GEMİYE HAKİM OLAMIYORUM.. CİHAZLAR KONTROLUMDAN ÇIKTI!.
GORDON'LA DALE'NİN GEMİSİ MEÇHUL GEZEGENE DOĞRU HIZLA İNİYORDU..
CANKURTARAN SİSTEMİ DE ÇALIŞMIYOR..
BU DERTTEN KOLAY KURTULACAĞIMIZI SANMIYORUM DALE !.
ELİMDEN BİR ŞEY GELMİYOR!.
GEMİNİN İNİŞİNİ ÇOK UZAK BİR GEZEGENDEKİ GENİŞ EKRANDA AFRODLAR KEYİFLE SEYREDİYORLARDI..

© King Features Syndicate, Inc., 1971. World rights reserved.

GEMİYİ İYİCE GÖZDEN GEÇİRİP BURADAN GİT-MENİN YOLUNU ARAYA-LIM..
BELKİ DE GERÇEKTEN ARI-ZALANMIŞ-TIR!
GORDON ARIZA ARAMA KOMPÜTERİYLE GEMİDE BOZUKLUK OLMADIĞINI ANLAMIŞTI..
BÜTÜN BÖLÜMLER SA-PASAĞLAM.. AMA YİNE DE GEMİYİ ÇALIŞTIRAMIYO-RUZ..
BİZİ BURAYA ÇEKEN KUV-VET MOTORLA-RI ÇALIŞTIR-MAMIZI DA ENGELLİYOR OLMALI..
TELSİZLE DÜNYADAN YARDIM İSTEYECEĞİM.. FAKAT NEREDE OLDUĞUMUZU BİLMİYORUZ!.
?!

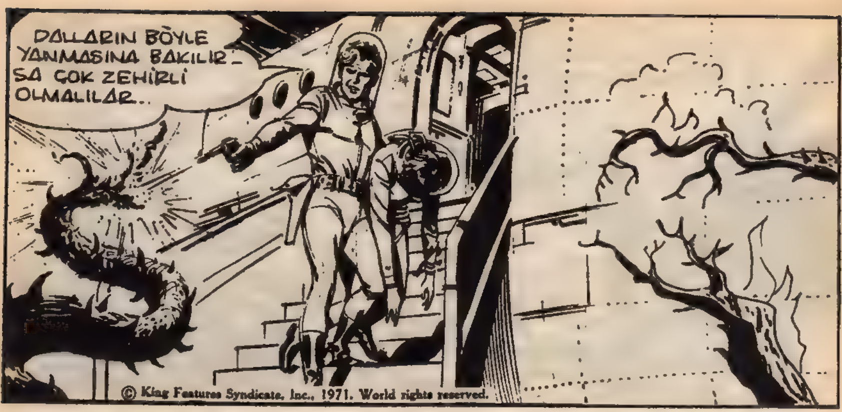

TAM O SIRADA CİVARDAKİ YANARDAĞLAR PÜSKÜRMEYE, KAYNAR SU VE LÂVLAR ORTALIĞI KAPLAMAĞA BAŞLAR..

GORDON DALE'NİN TEDAVİSİ İLE ÖYLESİNE MEŞGULDÜ Kİ .. BU YENİ TEHLİKEYİ FARKEDEMEDİ..
ELEKTRONİK BEYİN ZEHİRE KARŞI İMAL ETTİĞİ SERUMU DALE'NİN DAMARLARINA VERİYOR..
BAKALIM BAŞARABİLECEK Mİ ?
İYİLEŞİRSE, ONU BİR AN ÖNCE BU GEZEGENDEN KURTARMALIYIM..
OHH. GORDON.. BURADA ÖLMEK İSTEMİYORUM..HEMEN DÜNYAYA GİDELİM..
ÖLMEYECEKSİN DALE.. İNAN BANA..
İLAÇ İŞE YARADI.. KURTULACAK GALİBA...

© King Features Syndicate, Inc., 1971. World rights reserved.

ŞURADA GENİŞ BİR MAĞARA GİRİSİ VAR.. ORAYA İNEYİM..
GORDON MAĞARANIN AĞZINA DOĞRU YÖNELMİŞTİ Kİ KORKUNÇ ÇIĞLIKLAR ORTALIĞI KAPLADI-
BU MÜTHİŞ SES NE GORDON? DAYANAMIYORUM-
VAHŞİ ÇIĞLIKLAR İNSAN KULAKLARININ DAYANAMIYACAĞI BİR TONDAYDI..
-AWK!
GORDON! PEŞİMİZDEN GELEN O ŞEY NE?.
SEN İÇERİDE KAL DALE..
..BEN ONU SUSTURMASINI BİLİRİM!.

RRREEE-ARRRGH!
BUNUN SESİ SENİNKİ-NE BEN-ZEMEZ!
© King Features Syndicate, Inc., 1971. World rights reserved.
OH.. GOR-DON.. KOR-KUNÇ BİR CANAVAR BU!
KORKMA! ARTIK BİZİ RA-HATSIZ EDE-MEZ!
VAY CANI-NA.. ŞİMDİ DE KAYA-LAR!
MAĞA-RANIN AĞZI KAPANACAK GORDON!
GERÇEKTEN DE YUKARIDAN YUVARLANAN BÜYÜK KAYA PARÇALARI KISA ZAMANDA MAĞARANIN AĞZINI TIKADI..
ŞİMDİ HELİKOPTERLE BİR-LİKTE GERİDE KAL-MIŞLARDI...

MAHVOLDUK GORDON- HİÇ UMUDUMUZ KALMADI!-
GEMİMİZ DE LÂVLAR-LA ÇEVRİ-Lİ..
BURADA CESEDİMİZİ BİLE BULA-MIYACAK-LAR!
KARAMSAR OLMA DALE.. BİR KURTULUŞ YOLU BULU-RUZ!
BELKİ MAĞARANIN BAŞKA BİR ÇIKIŞI VARDIR.. HEY.. ŞURAYA BAK!
?!
GEZEGENE İNİNCE GÖNDER-DİĞİMİZ KEŞİF ARACI BİZİ BULDU..
O HALDE MAĞARANIN BAŞKA BİR GİRİŞİ VAR!
SOLUMDAKİ AY-DINLIK YER BİR GEÇİT OLABİLİR.
BELKİ..
... ARAÇ BELKİ DE ÖNEMLİ BİR İZ BULUP BİZDEN ÖNCE MAĞARA-YA GİRMİŞTİ..

HAKLIYMIŞSIN DALE.. SEN BEKLE BEN ONUN PEŞİNDEN GİDECEĞİM..
HAYIR! BEN DE SENİNLE GELECEĞİM!
UÇAN KEŞİF ARACINI İZLEYEREK UZUN TÜNELLERDEN GEÇEN GORDON VE DALE NİHAYET MEDENİ YAPITLARA ULAŞMIŞLARDI.
DEMEK Kİ GEZEGENDE YALNIZ DEĞİLİZ.. BU BİR ASANSÖR OLMALI GORDON.!
GÖZLEM ARACIMIZ BİNMEMİZİ İSTİYOR. BİZ DE BİNELİM!.
BİNLERCE METRE İNDİKTEN SONRA BÜYÜK BİR ELEKTRONİK MERKEZE GELMİŞLERDİ..
VAY CANINA! BU ROBOT PEK DOSTA BENZEMİYOR!

DALE İLE GORDON ÖLÜM GEZEGENİNDE HER AN YENİ TEHLİKELERLE KARŞILAŞIRKEN GEMİDEN YAYILAN ZAYIF S.O.S. SİNYALLERİ, DÜNYAYA AİT ARAŞTIRMA PEYKİNDE DEĞERLENDİRİLİYORDU -
GELEN MESAJIN ŞİFRESİNİ ELEKTRONİK BEYİN ÇÖZDÜ EFENDİM. İMDAT İSTİYORLAR!
KISA SÜRE SONRA, VENÜS'DE DR. ZARKOF DA DURUMDAN HABERDAR OLMUŞTU -
GORDON 'DAN HABER GELDİ TARMA - GÜÇ DURUMDAYMIŞ, YARDIM İSTİYORMUŞ..
ELEKTRONİK BEYİN SİNYALİN ŞU UYDUDAN GELDİĞİNİ BİLDİRİYOR!
MM- ANLADIM..

© King Features Syndicate, Inc., 1971. World rights reserved.

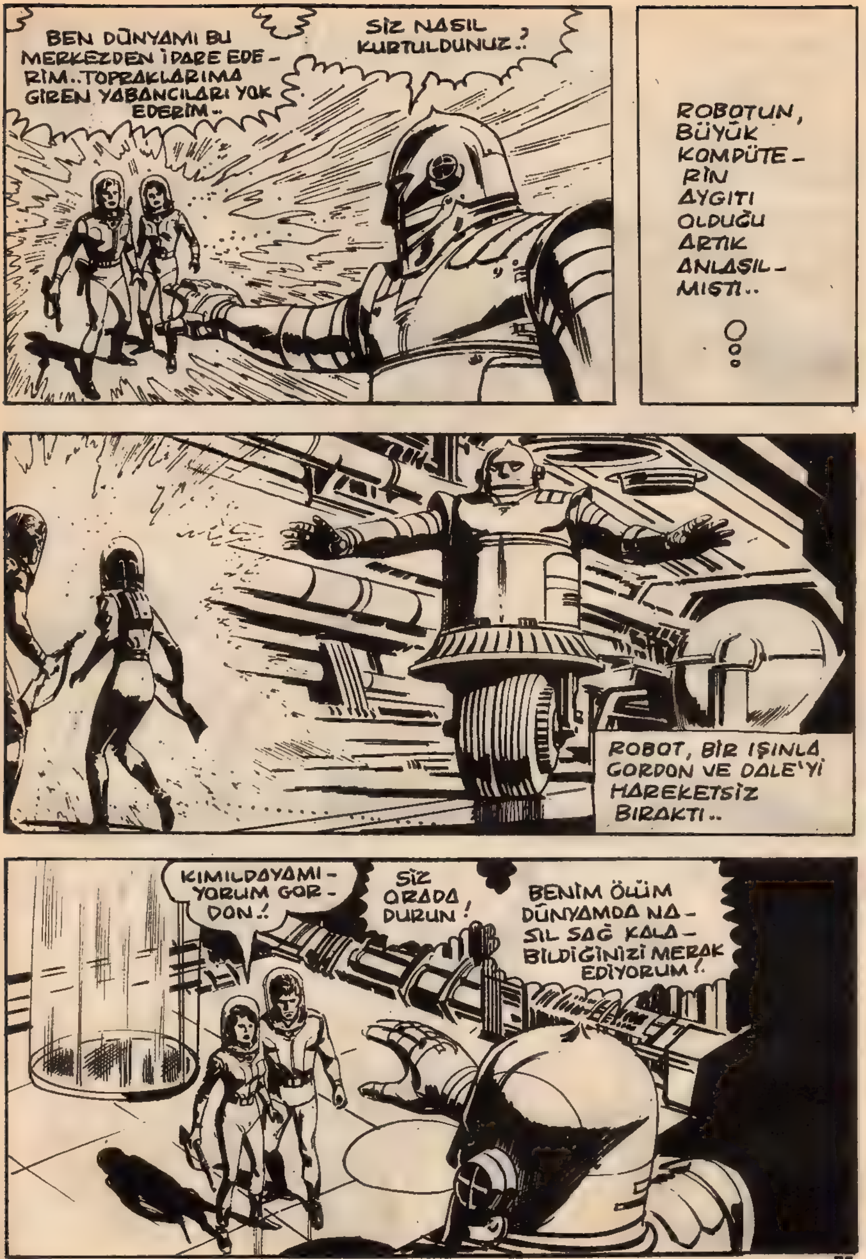
BEN DÜNYAMI BU MERKEZDEN İDARE EDERİM..TOPRAKLARIMA GİREN YABANCILARI YOK EDERİM..
SİZ NASIL KURTULDUNUZ.?
ROBOTUN, BÜYÜK KOMPÜTERİN AYGITI OLDUĞU ARTIK ANLAŞILMIŞTI..
ROBOT, BİR IŞINLA GORDON VE DALE'Yİ HAREKETSİZ BIRAKTI..
KIMILDAYAMIYORUM GORDON.!
SİZ ORADA DURUN!
BENİM ÖLÜM DÜNYAMDA NASIL SAĞ KALABİLDİĞİNİZİ MERAK EDİYORUM!

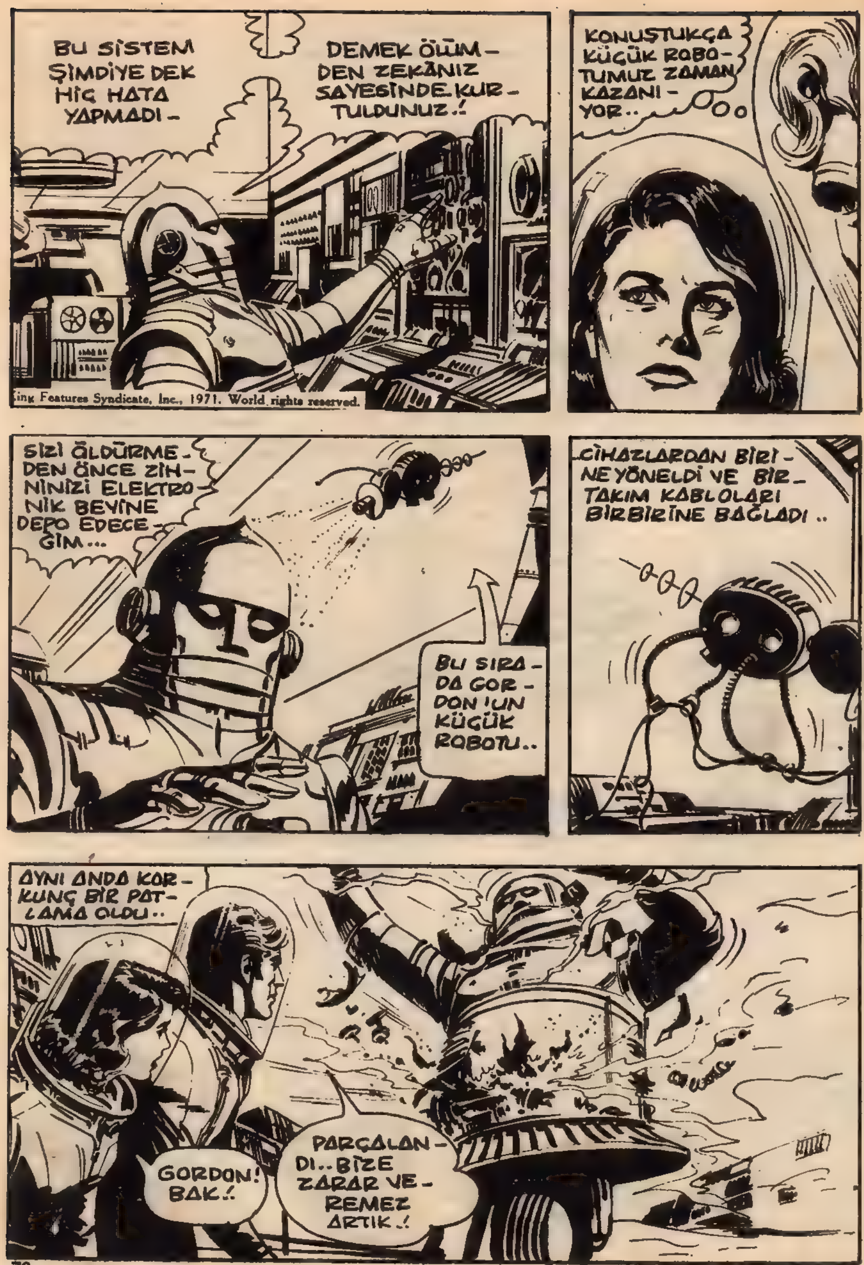

King Features Syndicate, Inc., 1971. World rights reserved.

BUNU KİM YAPTI ACABA GORDON ?.
KEŞİF ROBOTUMUZ KISA DEVRE YAPARAK DEV ROBOTU İMHA ETTİ !.
BİZ DE IŞINLARDAN KURTULDUK..
EVET.. ÇABUK BURADAN KAÇALIM ŞİMDİ..
MERKEZ KOMPÜTER NEREDEYSE İNFİLAK EDECEK !.
EYVAH.. ASANSÖR DE TAHRİP OLMUŞ !.
YERİN BİNLERCE METRE ALTINDA KAPALI KALDIK !.
KEŞİF ROBOTU SİNYAL VERİYOR.. ÇIKIŞ YOLU BULDU GALİBA !.
BLİP
BLİP
BLİP
BLİP
BLİP

© King Features Syndicate, Inc., 1971. World rights reserved.

SANKİ DİN KİTAPLA-
RINDAKİ KIYAMETİ
İZLİYORLARDI..

KEŞİF ARACIMIZ BÜ-
YÜK ROBOTUN ELİNDEN
BİZİ KURTARDI, AMA GE-
ZEGENLE BİRLİKTE
BİZ DE YOK OLA-
CAĞIZ..
..VE KÜÇÜK
ROBOT BUNA
ÇARE
BULAMAZ.!

MERKEZ KOMPÜ-
TERİN DEVRELERİ
ARKA ARKAYA YANDIKÇA
GEZEGENİN SONU YAKLA-
ŞIYOR..
ŞURAYA BAK GORDON,
BUZULLAR, SELLER VE VOL-
KANLAR YANYANA.. HER
ŞEY MAHVOLUYOR.!

BİZİM GEMİDEN DE HAYIR YOK DALE !.
NEREDEYSE SIRA BURAYA DA GE- LECEK..
ÖMRÜ- MÜZ BU KADARMIŞ DALE.. ELDEN NE GELİR ?
© King Features Syndicate, Inc.
MAĞARA GÖ- KÜYOR.. ÇABUK UZAKLAŞA- LIM !
ŞU KAYANIN ÜZERİNDE BİRAZ DAHA SAĞ KALABİLİRİZ..
OH.. GORDON !
NASIL OLSA ÖLECEĞİZ.. YARIM SAAT ÖNCE VEYA SONRA NE FARK- EDER ?
ÖYLE.. FAKAT YİNE DE DAYAN- MALIYIZ !.

GİTTİKÇE KORKUNÇ BİR HAL ALAN MANZARAYI DALENİN SEYREDECEK GÜCÜ KALMAMIŞTI..
ÖLÜMÜ BEKLEMEK ÇOK ACI GORDON.. BİR AN EVVEL BİTİRELİM ŞU İŞİ.!
GEZEGENİN ATMOSFERİ DE YOĞUNLUĞUNU KAYBETMEYE BAŞLADI..
YAĞMUR DA AZALDI!..
BASINÇ AZALIRSA GEZEGEN İNFİLÂK EDER.!
SONUNA KADAR BEKLEYELİM DALE BELKİ KURTARMAYA GELİRLER..
BUNA İMKÂN VAR MI ?.
O NE?
YAĞMUR DURDU..
FAKAT BİR GÜRÜLTÜ VAR..
© King Features Syndicate, Inc., 1971. World rights reserved.

UZAY GEMİSİ..
..CANKURTA-RAN EKİBİ.. KURTULDUK DALE!..
BİZİ NASIL BULDULAR ACABA?..
ŞİMDİ ANLARIZ! ÇEKİN!
ZARKOF SEN.!?
NEYSE!..TAM ZAMANINDA YETİŞTİM..YOLDA KONUŞURUZ ÇOCUKLAR..!
BURADAN HEMEN UZAK LAŞALIM.!
GEZEGEN NEREDEY-SE İNFİLÂK EDECEK!

© King Features Syndicate, Inc., 1971. World rights reserved.

İNSAN ORGANİZMASI BU HIZA DAYANAMAZDI.. FAKAT ZARKOF-UN YENİ YAPTIĞI BİR ARAÇ..
..GEMİDEKİLERİN ETKİLENMEME-SİNİ SAĞLIYORDU.. TARMA ÇOK MUTLUYDU VE NEDENİNİ AÇIKLADI..
YERKÜRENİZE İLK DEFA GİDİYORUM.. VE ONU ŞİMDİDEN MERAK ETMEYE BAŞLADIM..
FAKAT TARMA KONUŞ-MASINI BİTİRE-MEDEN FIRLADI..
DR. ZARKOF. ŞURAYA BA-KIN.. BİR İM-DAT İŞARE-Tİ !.
GARİP ŞEY.. UZAY ATLAMA BOŞ-LUĞUNDA BİR İM-DAT ÇAĞRISI ?!
GEMİNİN IŞIK HIZINI DA AŞTIĞI BİR ANDA ALDIKLARI İMDAT ÇAĞ-RISI HEPSİNİ ŞAŞIRT-MIŞTI..
BU ÇAĞRI İNANILMAYA-CAK KADAR UZAKTAN GELİ-YOR..
ARADA ÇOK IŞIK YILI MESAFE VAR!.

© King Features Syndicate, Inc., 1971. World rights reserved.

.. GÖRDÜKLERİ MANZARA HEPSİNİ ŞAŞIRTMIŞTI..
ŞURAYA BAK.!
KORKARIM GEÇ KALDIK.!
ŞU YUMURTA GİBİ ŞEYLER NE?
CANKURTARAN BALONLARI.. İÇİNDE İNSAN BULUNUR..
AZ SONRA BALONLARI GEMİYE ALDILAR..
GEMİDEKİ ALARM SİSTEMİ TEHLİKE İŞARETİ VERİYOR..
EVET.. BU DEMEKTİR Kİ GEMİMİZİ TORPİLLEYECEKLER.. TARMA HAKLIYMIŞ.!
CANKURTARAN BALONLARINI BİR KENARA BIRAKTIKLARI AN EKRANDA YAKLAŞAN TORPİLLERİ GÖRDÜLER..
DALE, BENİ DİNLE.. UZAYA ÇIKIŞ KAPAĞI AÇIK OLDUĞU İÇİN PİLOT KABİNİNE GEÇEMİYORUZ..

BİZE TORPİL ATTILAR! TORPİLLER BURAYA VARMADAN HEMEN KORUYUCU MANYETİK PERDEYİ KUR.!
ELİMDEN GELENİ YAPACAĞIM GORDON!.
DALE VERİLEN TALİMATI AYNEN UYGULAMIŞTI..
DEDİKLERİNİ YAPTIM.. KONTROL DÜĞMELERİNİ İSTEDİĞİN GİBİ AYARLADIM..
TORPİLLER ŞU ANDA GEMİYE VARMAK ÜZERELER.. BEKLİYELİM..
OLDU.. TORPİLLER MANYETİK PERDEYE ÇARPTI.. ÇAĞRI BİR TUZAKMIŞ..
ŞİMDİ ŞU BALONLARI AÇIP BAKALIM.!

?!
FAKAT.. BU ZAVALLI GERÇEKTEN YA-RALI.!
BEN DE DİĞE-RİNİ AÇA-YIM.!
© King Features Syndicate, Inc., 1971. World rights reserved.

BİLMEDEN BİR UZAY SAVAŞINA KATILDIK..
BU KÜÇÜK ADAM BİR ŞEY SÖYLEMEYE ÇALI-ŞIYOR..

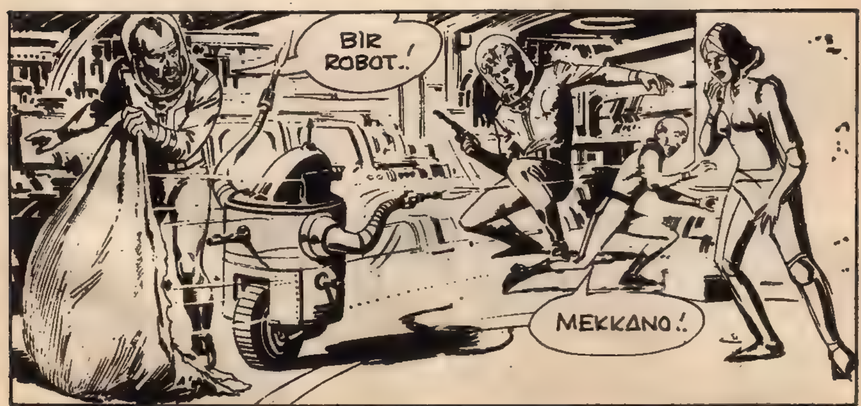
BİR ROBOT.!
MEKKANO.!

İKİNCİ BALONDAN ÇIKAN ROBOT HEMEN ATEŞ ETMEYE BAŞLAMIŞTI..
KÜÇÜK ADAM İSE CANINI GÜÇ KURTARDI..
ELİNDEKİ SİLAH OTOMATİK. DURMADAN ATEŞ EDİYOR!..
EVET.. GEMİNİN KAPORTASINI DELDİ!.
NE KADAR DAYANIKLI BİR ROBOTMUŞ!
İYİ PROGRAMLANMIŞ BİR SAVAŞ ROBOTU!.
OTOMATİK TAMİR SİSTEMİ KAPORTADAKİ DELİĞİ ONARIYOR ZARKOF!

© King Features Syndicate, Inc., 1971. World rights reserved

ROBOT UZAY ATLAMA DEVRELERİMİZİ TAHRİP ETTİ.. TAMİR İÇİN YERE İNMEK ZORUNDAYIZ.. AYRICA..
..YAKITIMIZ DA AZALDI!..
BÖYLECE KONDORLARIN LİDERLERİNDEN TARUK'UN DA İÇİNDE BULUNDUĞU GEMİ BİRAZ SONRA KONDOR GEZEGENİNE İNİYORDU..
ETRAFTA HİÇ BİNA GÖZÜKMÜYOR.. NEREDE YAŞIYORSUNUZ SİZ.?
BURASI YUKARI DÜNYA.. YILLARDIR SÜREN SAVAŞ YÜZÜNDEN YERALTINDA YAŞIYORUZ..
GERÇEKTEN DE SAVAŞ KONDOR GEZEGENİN YÜZEYİNİ TAMAMEN TAHRİP ETMİŞTİ..
GORDON'UN GEMİSİ ALÇALDIĞI SIRADA YERDE BÜYÜK BİR BOŞLUK AÇILDI..
KARARGÂHIMIZ "ÜÇÜNCÜ DÜNYA" ADINI VERDİĞİMİZ ÜÇÜNCÜ DERİN BÖLGEDE KURULUDUR..

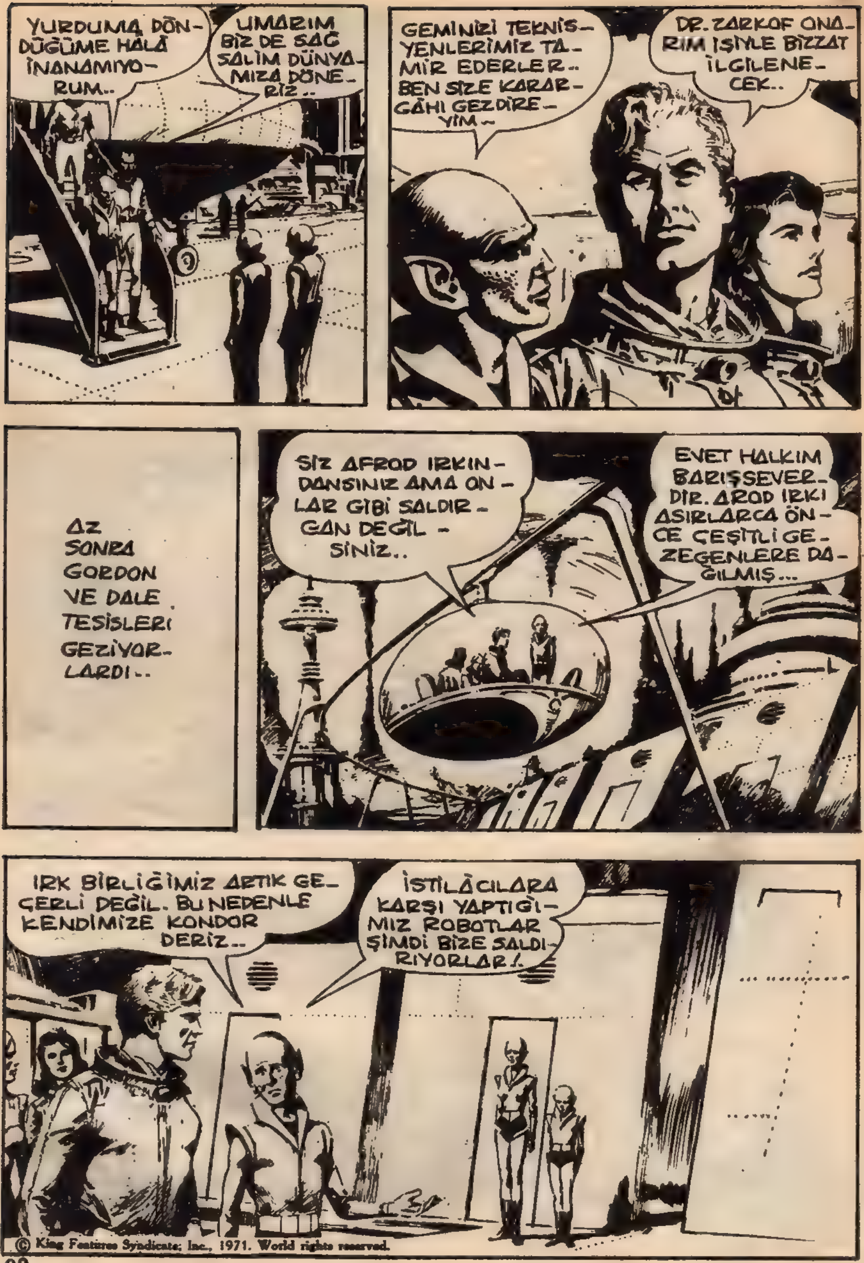

© King Features Syndicate, Inc., 1971. World rights reserved.

HALKIM BÜYÜK BİR TEHLİKE ALTINDA.. KURTULUŞ ÜMİDİMİZ YOK..
ROBOTLAR ENİNDE SONUNDA BİZİ YOKEDECEKLER.. ONLARLA BAŞA ÇIKAMAYIZ..
TAM O ANDA DUVARI DELEN BİRKAÇ ROBOT YENİDEN SALDIRIYA GEÇMİŞTİ..
YÜKSEK ISI IŞINLARIYLA TÜNEL AÇMIŞLAR!.
OTOMATİK SAVUNMA SİLÂHLARI SALDIRGAN ROBOTLARI BİR ANDA İMHA ETMİŞTİ..
ONLARI YOK ETTİK AMA NE FAYDA ?!.

ROBOTLARI SÜREKLİ İMHA ETTİĞİNİZ HALDE NİÇİN BÖYLE UMUTSUZSUNUZ ?
ÇÜNKÜ GORDON..

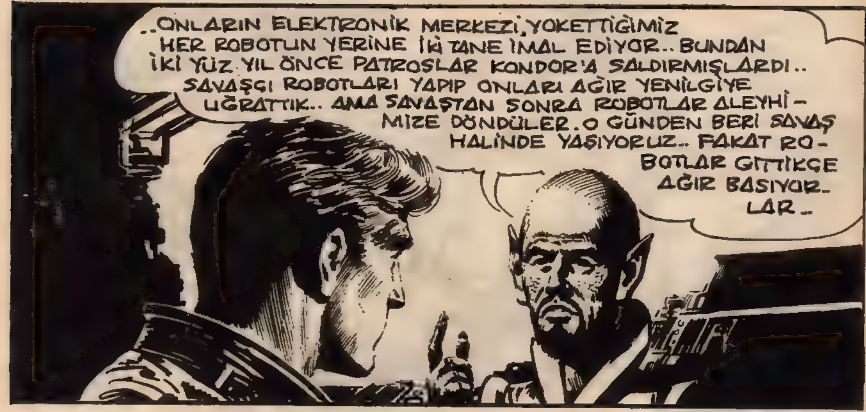
..ONLARIN ELEKTRONİK MERKEZİ YOKETTİĞİMİZ HER ROBOTUN YERİNE İKİ TANE İMAL EDİYOR.. BUNDAN İKİ YÜZ YIL ÖNCE PATROSLAR KONDOR'A SALDIRMIŞLARDI.. SAVAŞÇI ROBOTLARI YAPIP ONLARI AĞIR YENİLGİYE UĞRATTIK.. AMA SAVAŞTAN SONRA ROBOTLAR ALEYHİMİZE DÖNDÜLER. O GÜNDEN BERİ SAVAŞ HALİNDE YAŞIYORUZ.. FAKAT ROBOTLAR GITTİKÇE AĞIR BASIYORLAR..

BUNLARI İYİ Kİ ANLATTIN.. ROBOTLARIN KARŞISINA ONLARIN İLK DÜŞMANLARINI YANİ PATROSLARI ÇIKARALIM..
İMKÂNSIZ..PATROSLAR BİZE DÜŞMAN OLDUKLARI İÇİN ROBOTLARA SALDIRMAZLAR..

© King Features Syndicate, Inc., 1971. World rights reserved.

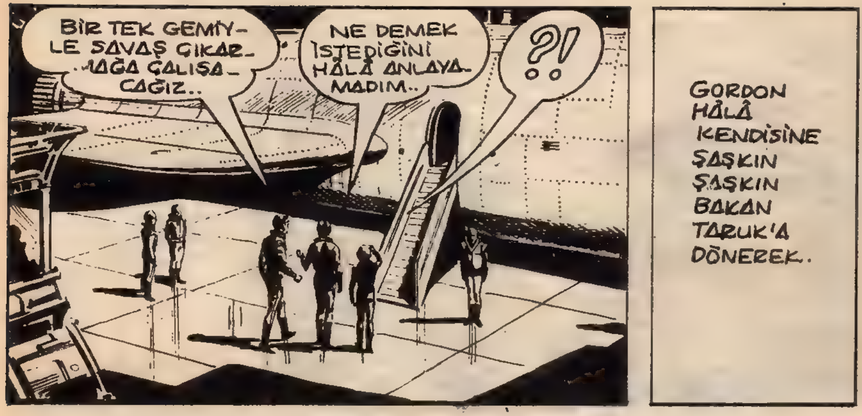

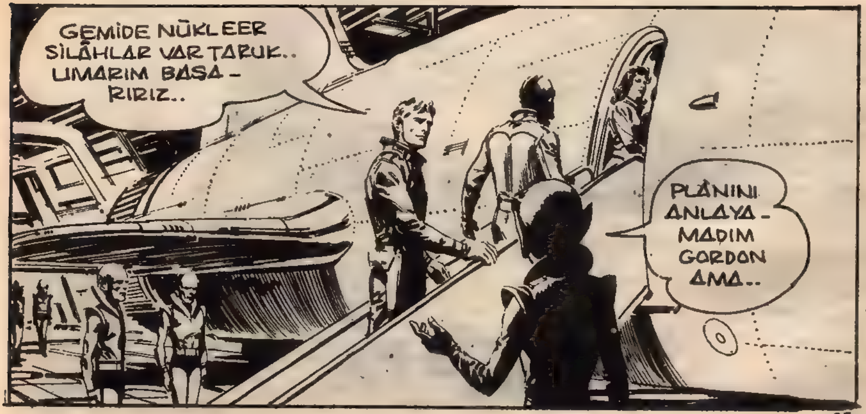

..EĞER BAŞARIR-SANIZ BİZİ SULH VE SÜKÛNA KAVUŞ-TURURSUNUZ..
GORDON'UN GEMİSİ BİRAZ SONRA KONDOR GEZE-GENİNDEN HAVALANDI..
ROBOTLAR HEMEN PEŞİMİZE DÜŞERLER! UZAY ATLAMA BOŞ-LUĞUNA GEÇ-MELİYİZ..
© King Features Syndicate, Inc., 1971. World rights reserved.
TAMAM ZARKOF.. BÖYLECE BU ENGE-Lİ AŞMIŞ OLU-RUZ..!
KUMANDAYI OTOMATİK PİLOT KOMPÜTERİ-NE BAĞLADIM..
SÜPER HIZLA YOL ALAN GEMİ BİRKAÇ DAKİKA SONRA PATROS GEZEGENİNE GELMİŞTİ..
ŞİMDİ FÜZELERİ KONDOR'A GÖNDERELİM.. ROBOTLAR BUNLARI PAT-ROSLARIN ATTIĞINI SANACAKLAR..

AYNI ANDA KONDOR'DAKİ ROBOT SAVAŞ KARARGÂHINDA..
ALARM İŞARETİ- BİR SALDIRI VAR..
FÜZELER... UZAYDAN ATILMIŞ!
SAVUNMA SİSTEMİMİZ ONLARI HEMEN YOK EDER!
BUNLARIN NEREDEN, VE KİMLER TARAFINDAN ATILDIĞINI BULMALIYIZ..
BÜTÜN FÜZELER HAZIRLANSIN! KARŞI SALDIRIYA GEÇECEĞİZ..
ONLARI UZAYDA TAHRİP ETMESEYDİK DURUMUMUZ KÖTÜ OLURDU!

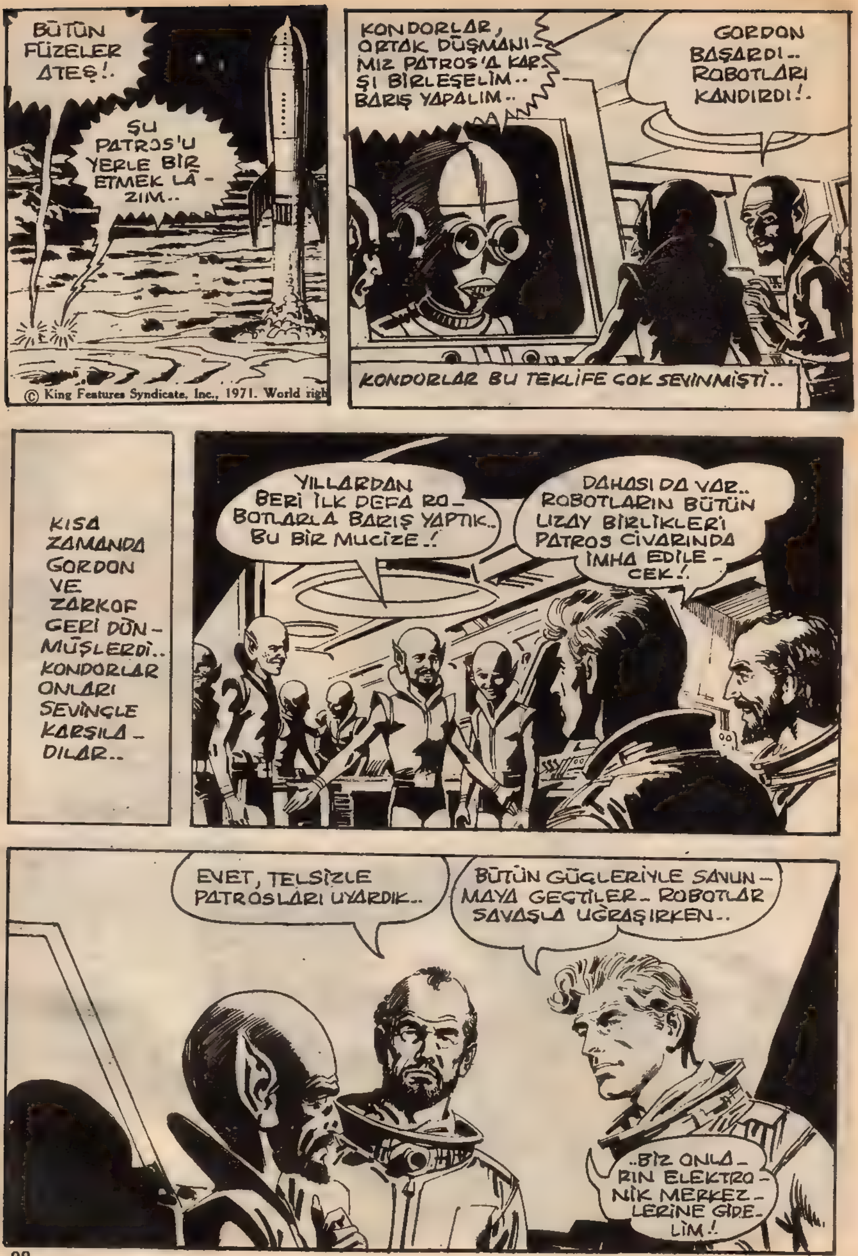
BÜTÜN FÜZELER ATEŞ!.
ŞU PATROS'U YERLE BİR ETMEK LÂZIM..
© King Features Syndicate, Inc., 1971. World righ
KONDORLAR, ORTAK DÜŞMANIMIZ PATROS'A KARŞI BİRLEŞELİM.. BARIŞ YAPALIM..
GORDON BAŞARDI.. ROBOTLARI KANDIRDI!.
KONDORLAR BU TEKLİFE ÇOK SEVİNMİŞTİ..
KISA ZAMANDA GORDON VE ZARKOF GERİ DÖNMÜŞLERDİ.. KONDORLAR ONLARI SEVİNÇLE KARŞILADILAR..
YILLARDAN BERİ İLK DEFA ROBOTLARLA BARIŞ YAPTIK.. BU BİR MUCİZE.!
DAHASI DA VAR.. ROBOTLARIN BÜTÜN UZAY BİRLİKLERİ PATROS CİVARINDA İMHA EDİLECEK.!.
EVET, TELSİZLE PATROSLARI UYARDIK..
BÜTÜN GÜÇLERİYLE SAVUNMAYA GEÇTİLER.. ROBOTLAR SAVAŞLA UĞRAŞIRKEN..
..BİZ ONLARIN ELEKTRONİK MERKEZLERİNE GİDELİM!

FAKAT ORAYA KAÇ NESİLDİR HİÇ KİMSE GİREMEDİ GORDON..
İYİ YA.. BU ŞEREF BİZE AİT OLUR.!
EVET AMA ORAYA KİMSE-Yİ SOKMAZLAR..ANA BEYİN HEPSİNDEN GÜÇLÜDÜR..
NİHAYET ROBOTLARI YÖNETEN BÜYÜK OTOMATİK MERKEZE GELMİŞLERDİ..
ŞEY.. BEN SE-NİNLE GELMEYE-CEĞİM-
BÜYÜK BEYİN KORİDORUN SONUNDAKİ DEMİR KAPILI SALONDA!
BURAYI ESKİ HAFIZA BANTLARINDAN ÖĞREN-MİŞTİM. ÇOK TEHLİKELİ BİR İŞ.. SEN DE VAZGEÇ, HEMEN KAÇALIM..
SEN DÖN TARUK. BEN YALNIZ DA GİDERİM.!
ROBOTLAR SAVAŞLA MEŞGUL-KEN FIRSATTAN FAYDALANIP..

ONLARI YÖNETEN MERKEZİ ZARARSIZ HALE GETİRMELİYİM.
GERÇEKTEN DE TEHLİKELİ BİR İŞ..!
İŞTE DEV BİR ROBOT..!
CANLILARA ÖLÜM..!
ROBOT AYNI ANDA GÖĞSÜNDEKİ SİLÂHLARI ATEŞ EDİ..
© King Features Syndicate, Inc., 1971. World rights reserved.
ELEKTRİK YÜKLÜ İYON FIRLATAN ROBOTUN SİLÂHI, GORDON'UN ÜZERİNDEKİ KORUYUCU ELBİSELERİ DOLAYISIYLA ETKİLİ OLAMADI...
FAKAT GORDON MÜTHİŞ BİR ŞOKLA YERE YIKILDI..

GORDON SİLÂHIN ÖZEL-
LİĞİNİ HEMEN ANLA-
MIŞTI..
ŞOKLA SERSEMLEMİŞ FAKAT
HEMEN KENDİNİ TOPARLAMIŞTI..
BU UZAY ELBİSELERİ
BENİ KORUDU.. AMA SİLÂH
BU KADAR ETKİSİZ OLAMAZ!.
DEMEK Kİ ÇOK ESKİ
VE ARIZALI BİR
ROBOT BU!
PFZZZZZ
TANRIM!.
KISA DEVRE
OLDU HERHAL-
DE.. PARÇALA-
NIYOR!.

O DA NE ?! ROBOT DAĞILINCA KORUDUĞU KAPI AÇILDI..
BENİM DE İSTEDİĞİM BUYDU ZATEN..
GORDON İHTİYATLI ADIMLARLA İÇERİ GİRDİĞİ ZAMAN HAYRETLE DONA KALDI..
GİR İÇERİ DÜNYALI.. ÇEKİNME.. HOŞ GELDİN.!
OH.! SİZ KİMSİNİZ ?
BEN Mİ ?.. BEN ROBOT ORDUSUNUN SAHİBİ VE BU MERKEZİN HAKİMİYİM..
EVET AMA, HER TARAF TOZ VE ÖRÜMCEK AĞIYLA DOLU.. HERŞEY ÇOK ESKİMİŞ BURADA..
© King Features Syndicate, Inc., 1971. World rights reserved

KONDORLARIN SÖYLEDİĞİNE GÖRE BU ELEKTRONİK MERKEZ ÇOK UZUN ZAMANDIR ÇALIŞMIYORMUŞ..
KONDORLAR MI? KAHROLSUN DÜŞMANLAR..!

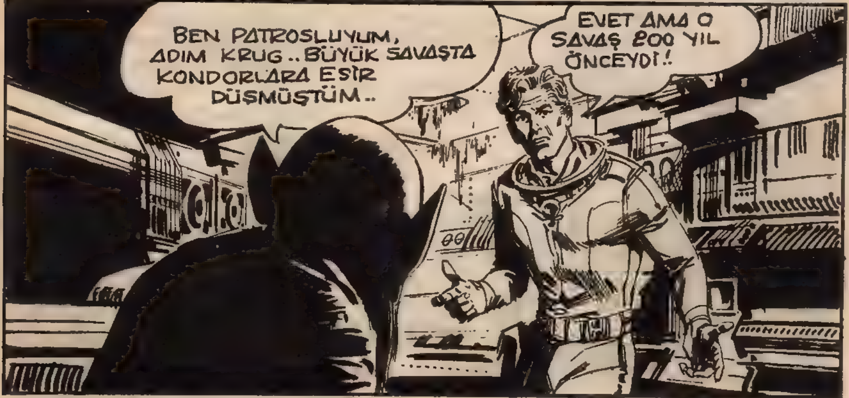
BEN PATROSLUYUM, ADIM KRUG.. BÜYÜK SAVAŞTA KONDORLARA ESİR DÜŞMÜŞTÜM..
EVET AMA O SAVAŞ 800 YIL ÖNCEYDİ!.

ÖYLE.. BEN BÜYÜK BİR SAVAŞÇIYDIM.. ŞİMDİ İHTİYARLADIM.. AMA KİNİM SÖNMEDİ..
PATROSLULAR O SAVAŞTA KONDORLARI KAHREDECEKTİ.. AMA SAVAŞ ROBOTLARI BİZİ MAHVETTİ!.

ESİR KAMPINDAN KAÇIP BU KOMPÜTER MERKEZİNİ KEŞFETTİM.. BENİ ÖLDÜ SANDILAR..
ROBOTLARI KONDORLAR ALEYHİNE ÇEVİRDİM. SONRA DA ONLARA DÜŞÜNEBİLME GÜCÜ VERDİM..
ARTIK KENDİ KENDİLERİNİ YÖNETİYORLAR, AMA HEPSİ BANA BAĞLIDIR. KONDOR'U YERLE BİR EDECEĞİZ..!
YANILIYORSUN İHTİYAR.. ROBOTLAR ŞU ANDA PATROS'A SALDIRIYA GEÇTİLER..
© King Features Syndicate, Inc., 1971. World rights reserved.
HAYIR.. OLAMAZ.. BÖYLE BİR EMİR VERMEDİM BEN..!
BİR SAVAŞ HİLESİYLE ONLARI PATROS'A BEN SALDIRTTIM..
ŞU ANDA PATROS FÜZELERİ ROBOT FİLOLARINI İMHA EDİYOR..

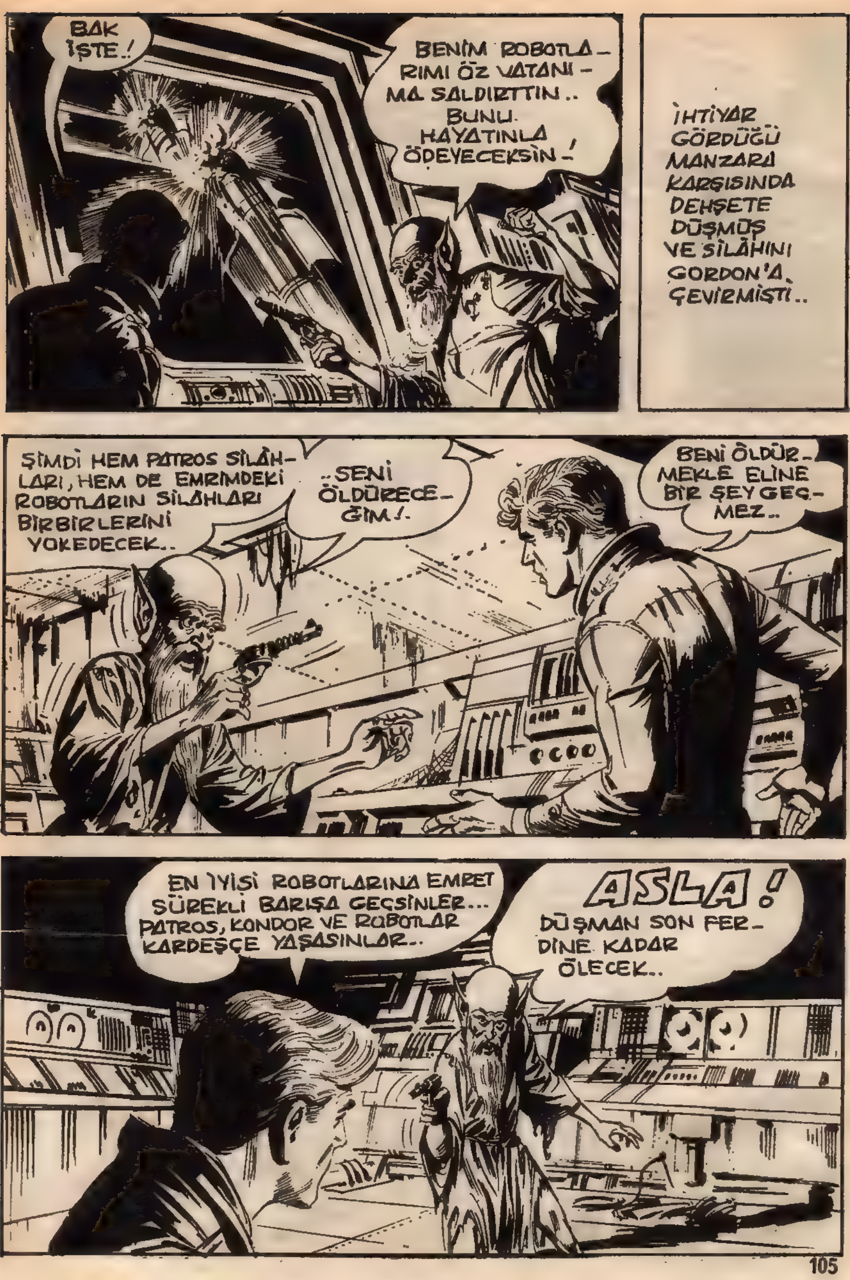
BAK İŞTE!
BENİM ROBOTLA-RIMI ÖZ VATANI-MA SALDIRTTIN.. BUNU HAYATINLA ÖDEYECEKSİN!
İHTİYAR GÖRDÜĞÜ MANZARA KARŞISINDA DEHŞETE DÜŞMÜŞ VE SİLÂHINI GORDON'A ÇEVİRMİŞTİ..
ŞİMDİ HEM PATROS SİLÂH-LARI, HEM DE EMRİMDEKİ ROBOTLARIN SİLÂHLARI BİRBİRLERİNİ YOKEDECEK..
..SENİ ÖLDÜRECE-ĞİM!.
BENİ ÖLDÜR-MEKLE ELİNE BİR ŞEY GEÇ-MEZ..
EN İYİSİ ROBOTLARINA EMRET SÜREKLİ BARIŞA GEÇSİNLER... PATROS, KONDOR VE ROBOTLAR KARDEŞÇE YAŞASINLAR..
ASLA! DÜŞMAN SON FER-DİNE KADAR ÖLECEK..

© King Features Syndicate, Inc., 1971. World rights reserved.

UZAYIN DERİNLİKLERİNDEN BİR GEMİYİ KURTARMAYA GELMİŞTİNİZ, OYSA BİR GEZEGENİ KURTARDINIZ...
BİZ SADECE ELİMİZDEN GELENİ YAPTIK. HALKINIZA BARIŞ VE MUTLULUK DİLERİM.!
KONDOR VE PATROSLAR BARIŞ İMZALADIKTAN SONRA DOSTLARIMIZ KONDOR GEZEGENİNDEN AYRILDILAR..
ARTIK ŞEHİRLERİMİZİ YERYÜZÜNE KURMA ÇALIŞMALARINA BAŞLAYALIM!
BU SIRADA UZAY GEMİSİNİN İÇİNDE..
BARIŞ İLAN EDİLDİĞİNE GÖRE KONDORLAR ROBOTLARI SİLÂHSIZLANDIRIRLAR MI DERSİN GORDON?
EVET ZARKOF.. ÇÜNKÜ HARAP OLAN GEZEGENLERİNİ YENİ BAŞTAN KURMAK İÇİN ROBOTLARI ÜRETİM HİZMETLERİNDE KULLANACAKLARDIR..

SAVAŞÇI ROBOTLAR KENDİLERİNİ YAPANLARA KARŞI SAVAŞ AÇABİLİRLER.. DÜNYALILAR BU OLAYDAN DERS ALMALILAR..
DÜNYANIZA NE ZAMAN VARIRIZ GORDON ?
BİR GÜN SÜRER.. UZAY ATLAMA HIZI KEŞFEDİLMEDEN ÖNCE AYNI YOL ÜÇ İNSAN ÖMRÜNDE AŞILABİLİRDİ..
İNANILMAZ ŞEY AMA GERÇEK!
BİR ZAMANLAR AYA GİTMEK BİLE BÜYÜK BİR OLAYMIŞ.. OYSA ŞİMDİ..
EVET ŞİMDİ, BİRÇOK HAM MADDEYİ EN UZAK GALAKSİLERDEN GETİRECEK KADAR BİLİM İLERLEDİ..
BU MACERANIN SONU...

YENİ MACERA
MAHSUR ŞEHİR
İŞTE HOWE'UN ÇİFTLİĞİ.. FİZİK ÇA- LIŞMALARI İÇİN İDEAL BİR YER.!
HOWE İŞİNİ BİLİYOR.!
ZARKOF.. TABİATIN KUCAĞINA HOŞ GEL- DİN DOSTUM.!
SENİN KADAR NEŞELİ OLMA- YI İSTERDİM PROFESÖR HOWE.!
BANA KALIRSA BU YAPTI- ĞIN İNTİ- HARDAN FARK- SIZ.!
BU KONU- YU YEMEK- TEN SON- RA KONU- ŞU- RUZ..
İŞTE İCADIM. HİÇ BİR ŞEYİ GEÇİRMEYEN BİR GÜÇ KUBBESİ... NE RADYASYON, NE ISI, NE KURŞUN, NE DE BAŞKA BİR ŞEY ETKİLE- YEBİLİR ONU.!
BU GÜCÜ MEYDANA GETİREN ENERJİ KAYNAĞI KUB- BENİN İÇİNDE Mİ?

HAYIR.. BURADA.. OTOMATİK ZAMAN AYARLAYICI CİHAZI KAPATTI.. ŞİMDİ BANA BİR İYİLİK YAP VE CİHAZI DENEY ALANINA GÖTÜRMEME YARDIM ET..
AMA NEDEN SEN ?..
ORDU GÜÇ KUBBESİNİ DENERKEN İÇİNDE BİRİSİNİN OLMASI GEREKİR. BÜTÜN MESELE HAYATTA KALMAK. ORADA DURAN DA BEN OLMALIYIM..
DAHA SONRA..
HAZIRIZ EFENDİM.!
BU DENEYİ ÖNCE İNSANSIZ YAPAMAZ MIYDIK ?..
EMRİNİZİ BEKLİYORUZ.!
PROFESÖR HOWE BÖYLE OLMASINI İSTEDİ..

DENEYE BAŞLAYABİLİR-SİN FRED...
ATEŞ!
TAM İSABET..!
ACABA PROFE-SÖR ŞOK DALGA-SINA DAYANABİL-Dİ Mİ ?.
ASETİLENLİ KESİCİLE-Rİ GETİ-RİN..!
HİÇ DOKUNUL-MAMIŞ GİBİ..
BIR DELİK BİLE AÇA-MADIK..
HOWE! GÜCÜ ARTIK KESEBİLİR-SİN!
BAKIN KUBBE KAYBOL-DU..
EH GENERAL.. GÜÇ KUBBEM HAK-KINDA NE DÜŞÜN-DÜĞÜNÜZÜ SORA-BİLİR MİYİM ?
HAKLIY-MIŞSINIZ PROFE-SÖR!

SAVAŞTAN VE HAVA ŞARTLARINDAN MEYDANA GELEN DEHŞETİN SONU.. İKİNCİ DENEYİ YAPMAK İÇİN YETERİ KADAR ENERJİM VAR..
KONGRE KABUL EDER ETMEZ METROPOLE CİTY'-NİN ÜZERİNE BİR GÜÇ KUBBESİ KURACAĞIZ..
BU GORDON'UN GEMİSİ PROFESÖR HOWE.. ATOMİK PEYKTEN GELİYOR!.
HOŞ GELDİN, GORDON!.
SİZE KÜÇÜK FAKAT GÜÇLÜ BEŞ ATOM PİLİ GETİRDİM PROFESÖR..
SAĞOL GORDON!. BUNLARLA, BUGÜN TARİHTE YENİ BİR SAYFA AÇACAĞIM!.

DENEYLE-RİNİZDE BAŞARI-LAR HOWE.!
TEŞEK-KÜRLER ZARKOF.!
SAVUNMA MERKEZİNE GİDELİM.. GÜÇ KUBBESİ JENERATÖRLERİ ORADAN KONT-ROL EDİLE-CEK..
BU İŞ NASIL OLACAK?!
GETİRDİĞİN ATOM PİLLE-RİYLE GÜÇLENDİRİLMİŞ ÖZEL BİR ARAÇ BİR SAAT SÜREYLE ŞEHRİN ÜZE-RİNDE BİR GÜÇ KUBBESİ MEYDANA GETİRE-CEK.
GERÇEKTEN DELİNMEZ OLUP OL-MADIĞINI GÖRECEĞİZ BAKALIM..SONRA KAPATILACAK.. EH.. VAKİT TAMAM.!
VAY CANINA.. METROPOLE CİTY BİR ANDA BU KUBBENİN AL-TINDA GÖZ-DEN SİLİNDİ.!

ŞURAYA BAK.! ŞEHRİN ÜZERİNE BİR KUBBE KONDU..
ARKASI GÖZÜKMÜYOR BİLE.. İÇERİDE SOLUK ALABİLİYORLAR MI ACABA ?.
TABİİ.. BUNU DÜŞÜNMÜŞLERDİR..
HARVEY
NİYE YAPTILAR BUNU ?.
METROPOLE CİTY ÜZERİNDEKİ SARI KUBBE, BİR GÜÇ ALANIDIR.. HİÇ BİR ŞEY ONU ETKİLEYEMEZ.. BİR SAATLİK BİR DENEY YAPILIYOR..
DENEY BAŞARILI OLURSA ÜLKEDEKİ HER ŞEHİR İÇİN TAM BİR SAVUNMA METODU OLACAK..
GARİP.. ATOM PİLLERİ HESAPLANDIĞINDAN DAHA FAZLA CEREYAN VERİYOR.!
NE OLDU PROFESÖR HOWE ?

KISA DEVRE VAR BİR YERDE.. BEN...
PROFESÖR..!
ÇABUK, DOKTOR..!
ONU HEMEN HASTANEYE GÖTÜRMEMİZ GEREK..
PROFESÖR HOWE HARAP OLAN KONTROL ODASIN-DAN ÇIKARIL-DIKTAN SONRA..
ZARKOF.. KUBBE HÂLÂ YERİNDE DURU-YOR.. BU NASIL OLUR..?
OLANLAR DENEYİ İZLEYEN-LERİ ÇOK ŞAŞIRT-MIŞTI..

DOKTOR ZARKOF.. KONTROL ALETLERİ ZEDELENDİ.. KUBBENİN BİRANDA ŞEHRİN ÜZERİNDEN KALKMASI GEREKMEZ MİYDİ..?
ATOM PİLLERİ NORMAL ÇALIŞIYOR.. KUBBE BU YÜZDEN DURUYOR..
BOZULAN KISIM, BU KUBBEYİ ORTADAN KALDIRACAK OLAN ZAMAN AYARLAYICISI..
ATOM PİLLERİNİN GÜÇ VERDİĞİ KISMI DURDURAMAZ MISINIZ..?
EVET AMA BUNLAR BEŞ TANE.. VE ŞEHRİN BAZI YERLERİNE GİZLENMİŞTİ..NEREDE OLDUKLARINI BİLMİYORUM..
HOWE YERLERİNİ GÖSTEREN BİR ŞEMA HAZIRLAMIŞTI.. GORDON HEMEN HASTANEYİ ARA..

PROFESÖR ÖLMÜŞ GENERAL.. ŞEMA DA OKUNAMIYACAK ŞEKİLDE YANMIŞ..
PEKİ NE YAPACAĞIZ ŞİMDİ .?
BAYANLAR, BAYLAR! DENEYİN BİR SAAT ÖNCE BİTMESİ GEREKİRDİ, AMA KUBBE HÂLÂ YERİNDE DURUYOR.. GALİBA BİR AKSİLİK VAR..
GÜÇ KUBBESİ RADYO DALGALARINI GEÇİRMEDİĞİ İÇİN ŞEHİRDEN BİR HABER ALAMIYORUZ... ŞU ANDA METROPOLE CITY TÜM DÜNYAYA KAPANDI..
GÜÇ MERKEZLERİNDEN BİRİNİ BULDUK. PROFESÖR HOWE'İN APARTMANINDA İMİŞ..
HEMEN GİDELİM, ONU KAPATIRSAK BELKİ DE KUBBE SADECE DÖRT GÜÇ MERKEZİYLE AYAKTA KALAMAZ..

NE DERSİN ZARKOF ?..
BİLMİYORUM GENERAL.. BEKLEYECEĞİZ.!
YARIM SAAT SONRA..
DEVREDEN ÇIKMASI BİR İŞE YARAMADI.. KUBBE HALÂ YERİNDE DURUYOR..!
HOWE BU KUBBEYİ KURMAK İÇİN BEŞ GÜÇ MERKEZİ KULLANDI AMA SADECE BİR TANESİ AYAKTA DURMASINA YETERLİ OLABİLİR..
DİĞER DÖRDÜNÜ DE BULMAMIZ GEREK DOKTOR ZARKOF.!
İŞİ ŞANSA BIRAKMAKLA SONUCA VARILMAYACAĞINI ANLAYAN GENERAL, GEREKLİ TALİMATI, İŞ BÖLÜMÜ YAPTIKTAN SONRA İLGİLİLERE VERDİ VE...
TAMAM ÇOCUKLAR.. DOKTOR ZARKOF KUBBEYİ KAPATMAK İÇİN KONTROL CİHAZINI TAMİRE ÇALIŞIRKEN, ORDU ŞEHİRDE GÜÇ MERKEZLERİNİ ARAYACAK..

BU HİKÂYEYİ DİKKATLİ YAZIN, HALK PANİĞE KAPILABİLİR..
BİLİYORUM. BASIN SİZE YARDIMCI OLACAKTIR..
ÇOK AZ BİR İHTİMAL GORDON.. AMA EĞER KUBBENİN ALTINDAN ÇIKIŞ YOLU BULURSAK DIŞARI İLE BAĞLANTI KURUP YARDIM ALABİLİRİZ..
DENEYECEĞİZ..!
ARMY
GÜÇ PARAVANASI DİBE KADAR İNİYOR AMA AKINTI DIŞARI ÇIKABİLİYOR..
FAKAT SU MOLEKÜLLERİNDEN DAHA BÜYÜK BİR ŞEYİN GEÇEBİLECEĞİNİ SANMIYORUM..
YA OKSİJEN? O DA GEÇEBİLİR Mİ? YOKSA AÇLIK MI ERKEN DAVRANACAK..!?
METROPOLE CİTY'NİN HER KÖŞESİNDE ÜMİTSİZCE BİR ARAYIŞ HÜKÜM SÜRÜYORDU..

BAKIN YÜZBAŞIM!. BİR TANE DE ŞU ÇALININ ARKA-SINDA VAR..
HEMEN KAPATIN ONU..
GÜÇ MERKEZİ KAPATILIR KAPATILMAZ BÜYÜK BİR GÜRÜLTÜYLE İNFİLAK ETTİ..
GOTHAM PAR-KINDA BİR GÜÇ MERKEZİ DAHA BULUNMUŞ VE İMHA OLMUŞ.. ETTİ İKİ..
GALİBA KUBBE, GÜÇ MER-KEZLERİNİN SONUNCU-SU KAPANANA DEK ORTADAN KALKMAYACAK!
BU SIRADA HAVA KUVVET-LERİ KUBBE-NİN DIŞ YÜZÜNÜ BOMBA-LIYORDU..
HOWE İCADINI GER-ÇEKTEN İSPATLAMIŞ OLDU. HAVA KUVVETLERİ BİR SÜREDİR KUBBE-DE DELİK AÇMAYA ÇALIŞIYORLAR AMA BAŞARAMI-YORLAR..

ŞEHİR NE KADAR DAYANA-BİLİR.?
BELLİ OLMAZ. OKSİ-JEN ÜRETİMİNE DEVAM EDEBİLİRİZ, AMA YİYECEK AZ. VALİLİK DAĞITIMA EL KOYMAK ZORUNDA KALDI..
EĞER ORDU DÜZENİ KO-RUR VE PANİĞİ ÖNLERSE AYLARCA DAYANABİ-LİRİZ.!
YAĞMACILAR YİYECEK DEPOLARINA SALDIRIYORLAR.
EĞİL ZARKOF.!
İNSANLIK ISTIRABI İLE BESLENEN AKBABALAR..! ATEŞE DEVAM ET ZARKOF. BELKİ DUR-DURABİLİRİZ ONLARI..
GORDON DİKKAT ET.!

BİR ELBOM- BASI ATTI- LAR..
İŞİ BU KADAR İLERİ GÖTÜRMELERİ BİRAZ DA MACERA HEVESLİSİ OLDUKLARINDAN..
AMA GÖSTE- RİRİM BEN ONLARA.!
BUNU KULLAN- MASINI ÖĞRENE- MEMİŞSİNİZ.. ALIN.!

BRAVO GORDON.. BU LEŞ KARGALARI İYİ BİR DERSİ ÇOKTAN HAK ETMİŞLERDİ..
MERKEZDEN DERHAL SİZİ İSTİYOR-LAR.!
ORDU MÜHENDİSLERİ TÜNEL KAZARAK KUBBEYİ GEÇİP GEÇEMEYECEKLERİNİ ANLAMAYA ÇALIŞIYORLAR..
SANIRIM BULDUK ZAR-KOF.. SİZİN ALETLERLE AŞAĞIDA GÜÇ ALANININ DAHA ZAYIF OLUP OLMADIĞINI ANLAYABİLİ-RİZ.!
İŞTE KAZABİLDİĞİMİZ KADARI İLE KUBBENİN DUVARI..
MAALESEF DIŞARIDAKİ KADAR KUVVETLİ.. ŞEHİRDEN ÇIK-MAK İMKÂN-SIZ.!

BU BİNA 1800 KİŞİYİ BARINDIRIR.!
EVET ZARKOF! İŞ DE BİTMEK ÜZERE.!
PEK RAHAT OL-MAYACAK AMA HİÇ OLMAZSA NEFES ALABİ-LECEKLER.!
BILDİĞİMİZ BÜTÜN KLİMA CİHAZLI BİNALARI MÜHÜR-LEDİK VE BU HAVA TEMİZLE-YİCİLERİ ONLARA BAĞLADIK GORDON..
SOKAKLARDA NEFES ALMAK GİTTİKÇE ZORLAŞIYOR.!
EVET.. BU TEDBİR BİR SÜRE İÇİN İNSANLARI CANLI TUTAR AMA BU KUBBE MUTLAKA DELİNMELİ..
BİR GÜÇ MERKEZİ DAHA BULUNDU ZARKOF..
SADECE İKİ TANE KALDI- AMA BU DA KUBBEYİ AYAKTA TUTMAK İÇİN YETERLİ.!

BAYLAR, BAYANLAR, METROPOLE CİTY DÜNYAYA KAPANALI ÜÇ HAFTA OLUYOR.. NE OLDUĞUNDAN KİMSENİN HABERİ YOK!
BU PARAVANA RADYO DALGALARINI BİLE GEÇİRMİYOR.. HAYATI GÖSTEREN TEK ŞEY ŞEHİR IŞIKLARININ PARILTISI..
HEY, KUBBE KARARDI!
HAY ALLAH.. NE OLDU ACABA?.

O ŞIRADA..
HEPİMİZ ÖLECEĞİZ, ÖLECEĞİZ..
LÜTFEN PANİĞE KAPILMADAN EVLERİNİZE GİDİN!
FAZLA OKSİJEN TÜKETMEMENİZ İÇİN HEYECANLANMAYIN!
BURADAKİ HAVA TEMİZLEYİCİLERİ BU ACİL DURUM ORTADAN KALKINCAYA DEK HAYATTA KALMAMIZI SAĞLAYACAK.. ATEŞ YAKMAYINIZ.. İHTİYAR VE HASTALAR ÖZEL SIĞINAKLARA GİTSİN..
YİYECEK? YA YİYECEK!
YETERİ KADAR VAR. FAKAT OCAK YAKMADAN ELEKTRİK ENERJİSİ İLE PİŞİRİN.. OKSİJEN BİZİM İÇİN ÇOK ÖNEMLİ..
HERKES ÇOK ANLAYIŞ GÖSTERDİ!
EVET GORDON!
SİZİNLE KONUŞABİLİR MİYİM DOKTOR ZARKOF?!
PROFESÖR HOWE'U HASTANEYE GÖTÜREN AMBULANSTAYDIM. O ZAMANLAR BUNU ÖNEMSEMEDİM. AMA KOMADAYKEN DEVAMLI OLARAK BİR NUMARAYI SAYIKLIYORDU.
BİR NUMARA MI?

YANILMIYORSAM 17-555... BUNUN SİZE BİR YARDIMI DOKUNUR MU ?..
17-555.. TAMAM.! BU, O ALLAHIN BELÂSI KUBBEYİ ORTADAN KALDIR-MAMIZA YARDIM EDEBİLİR..
ŞU SOKAKLARA BAK! SESSİZ VE TER-KEDİLMİŞ.. SANKİ ÖLÜLER ŞEH-Rİ.!
BU DURUMA SON VERMENİN BİR YOLUNU BULDUK GALİBA GORDON..
HEMEN SAVUNMA MERKEZİNE GİDELİM..
BU NUMARA NE OLABİLİR ZARKOF ?..
17-555.. BİR FREKANS.. TELSİZ FREKANSI..

TELSİZ Mİ? BUNUN KUBBE İLE NE İLİŞKİSİ VAR?!
GORDON! SOLUK ALAMIYORUM..
ŞU BİNAYA GİRİNCE AÇILIRSIN..
BU NUMARA ÇALIŞAN GÜÇ MERKEZLERİNİN DALGA UZUNLUĞU.!
ELEKTRONİK CİHAZLARI ÇALIŞTIRACAK JENERATÖRLER OKSİJEN KAYBINA YOL AÇACAK. YA BAŞARAMAZSAK?.
BU TEK ŞANSIMIZ.!
SON GÜÇ MERKEZLERİNİ BULMAK İÇİN AYLAR GEÇEBİLİR. O ZAMANA KADAR BÜTÜN ŞEHİR ÖLÜR..
PEKALÂ! DENEYELİM..
TAMAM ZARKOF.. ENERJİ VERİLDİ.!
İŞLERİN YOLUNDA GİTMESİ İÇİN DUA EDİN.!

TANRI YARDIMCIMIZ OLSUN!
BU FREKANSTAN GÜÇ MERKEZLERİNE DALGA YAYINI YAPIP ONLARI DURDURACAĞIMI UMUYORUM..
EĞER YANILMIYORSAM GÜÇ MERKEZLERİNİ DURDURACAK FREKANS AYARI BUNUNLA YAPILIYOR..
AMA HÂLÂ DURUYOR..!
MERKEZLERDEKİ ZAMAN AYARLAYICILAR PERDEYİ YAVAŞ YAVAŞ KALDIRACAKLAR.. İLK DENEMELERDE OLDUĞU GİBİ..
NE.. NEYDİ BU?!
GÜNEŞ.. SAF, SÜZÜLMEMİŞ GÜNEŞ..!
KUBBE KALKTI..!

GORDON
Haftalık Mecmua. Sahibi ve Sorumlu Yönetmeni. M. SEZEN YALÇINER
İdare Yeri: Klodfarer Cad. No:16 ISTANBUL Tel:22 45 32-26 72 42
BASKI:TÜRKAY MATBAACILIK KOLL. ŞTİ.-TEL:26 38 07-İST.

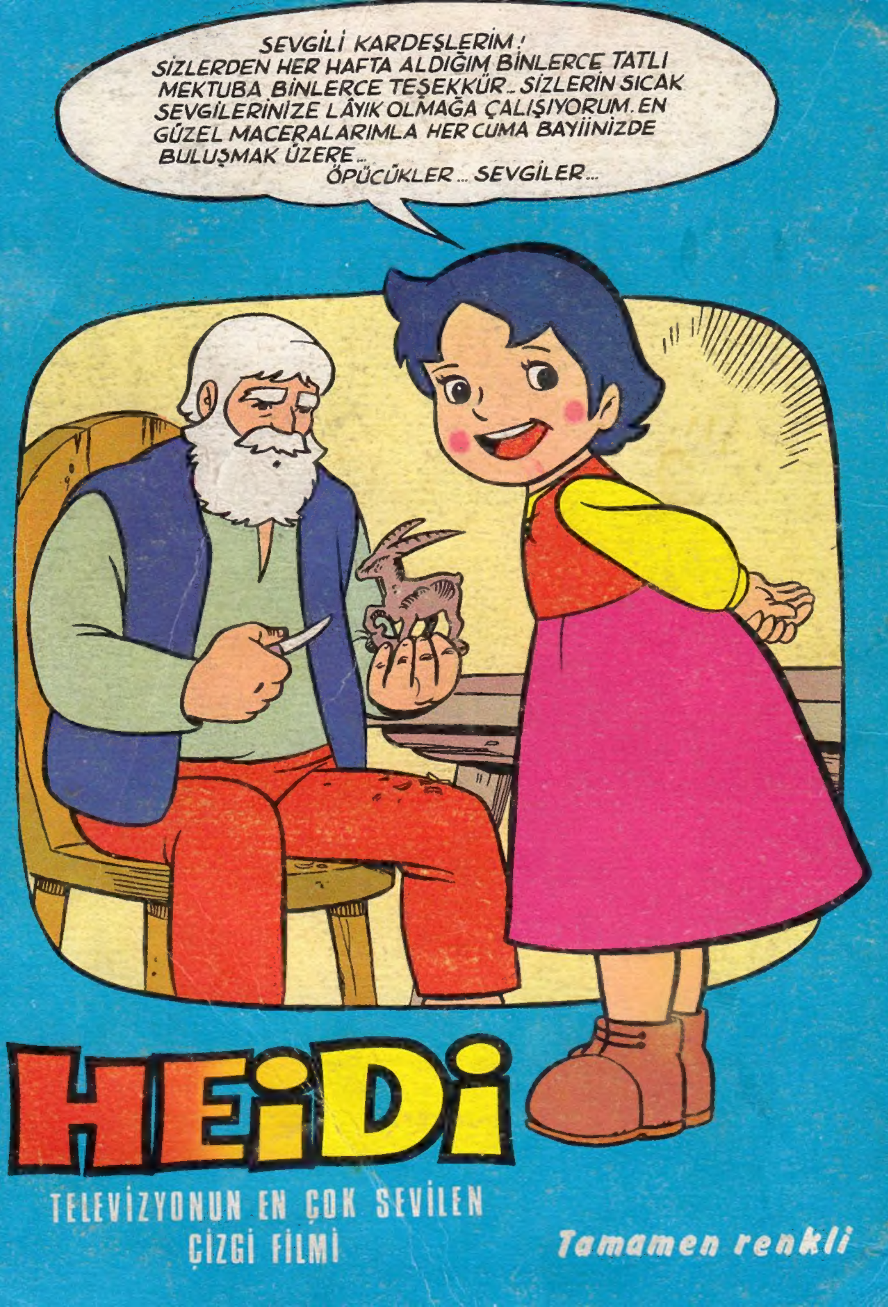

CİHAN MATBAACILIK A.Ş. ☎: 27 34 45 - 26 73 14